

Úrad geodézie, kartografie a katastra Slovenskej republiky
VÝPIS Z KATASTRA NEHNUTEĽNOSTÍ

Okres: **Žilina**

Vytvorené cez katastrálny portál

Obec: **RAJECKÉ TEPLICE**

Dátum vyhotovenia **18.11.2021**

Katastrálne územie: **Rajecké Teplice**

Čas vyhotovenia: **09:07:05**

VÝPIS Z LISTU VLASTNÍCTVA č. 1014

ČASŤ A: MAJETKOVÁ PODSTATA

PARCELY registra "C" evidované na katastrálnej mape

Parcelné číslo	Výmera v m2	Druh pozemku	Spôsob využ. p.	Umiest. pozemku	Právny vzťah	Druh ch.n.
942	612	zastavaná plocha a nádvorie	15	1		

Legenda:

Spôsob využívania pozemku:

15 - Pozemok, na ktorom je postavená bytová budova označená súpisným číslom

Umiestnenie pozemku:

1 - Pozemok je umiestnený v zastavanom území obce

Stavby

Súpisné číslo	na parcele číslo	Druh stavby	Popis stavby	Druh ch.n.	Umiest. stavby
236	942	10	Rodinný dom		1

Legenda:

Druh stavby:

10 - Rodinný dom

Kód umiestnenia stavby:

1 - Stavba postavená na zemskom povrchu

ČASŤ B: VLASTNÍCI A INÉ OPRÁVNENÉ OSOBY

Por. číslo Priezvisko, meno (názov), rodné priezvisko, dátum narodenia, rodné číslo (IČO) a Spoluvlastnícky podiel miesto trvalého pobytu (sídlo) vlastníka

Účastník právneho vzťahu: **Vlastník**
3 Píala Ján r. Píala, J.Gabčíka 6/236, Rajecké Teplice, PSČ 013 13, SR **1 / 4**

Dátum narodenia : **07.08.1960**

Titul nadobudnutia **OSVEDČENIE O DEDIČSTVE D 1634/99-34,Dnot 230/99 - 39/2000,**

Účastník právneho vzťahu: **Vlastník**
4 Píala Ján r. Píala, J.Gabčíka 6/236, Rajecké Teplice, PSČ 013 13, SR **1 / 2**

Dátum narodenia : **07.08.1960**

Titul nadobudnutia **Darovacia zmluva zo dňa 7.6.2010, V 4321/10-168/10**

Titul nadobudnutia **X-191/18 - Rozhodnutie o oprave chyby - 1194/18**

Účastník právneho vzťahu: **Vlastník**
6 Píala Libor r. Píala, Fullova 937/7, Rajec, PSČ 015 01, SR **1 / 4**

Dátum narodenia : **17.04.1982**

Poznámka **P 38/2016 - na podiel 1/4 vl. Píala Libor - Upovedomenie o začatí exekúcie zriadením exekučného záložného práva EX 73/2015 od JUDr.Ján Siget, ex.úr.Žilina, A.Bernoláka 51,010 01 Žilina v prospech opr.:JUDr.Vladárová Andrea, MUDr.Vladárová Miriam na C KN parc.č.942-zast.pl.-612 m2 a rodinný dom s.č.236 na C KN parc.č.942 - 16/16 Z 9687/2015 - UZnesenie OS Žilina 15D 424/2010 Dnot 233/2010 - 709/15**

Titul nadobudnutia

ČASŤ C: ĎARCHY

Bez zápisu.

Iné údaje:

Bez zápisu.

Poznámka:
Bez zápisu.

Úrad geodézie, kartografie a katastra Slovenskej republiky
VÝPIS Z KATASTRA NEHNUTEĽNOSTÍ

Okres: **Žilina**

Vytvorené cez katastrálny portál

Obec: **RAJECKÉ TEPLICE**

Dátum vyhotovenia **18.11.2021**

Katastrálne územie: **Rajecké Teplice**

Čas vyhotovenia: **09:10:58**

VÝPIS Z LISTU VLASTNÍCTVA č. 1982

ČASŤ A: MAJETKOVÁ PODSTATA

PARCELY registra "C" evidované na katastrálnej mape

Parcelné číslo	Výmera v m2	Druh pozemku	Spôsob využ. p.	Umiest. pozemku	Právny vzťah	Druh ch.n.
943	650	orná pôda	1	1		

Legenda:

Spôsob využívania pozemku:

1 - Pozemok využívaný pre rastlinnú výrobu, na ktorom sa pestujú obilniny, okopaniny, krmoviny, technické plodiny, zelenina a iné poľnohospodárske plodiny alebo pozemok dočasne nevyužívaný pre rastlinnú výrobu

Umiestnenie pozemku:

1 - Pozemok je umiestnený v zastavanom území obce

ČASŤ B: VLASTNÍCI A INÉ OPRÁVNENÉ OSOBY

Por. číslo Priezvisko, meno (názov), rodné priezvisko, dátum narodenia, rodné číslo (IČO) a Spoluvlastnícky podiel miesto trvalého pobytu (sídlo) vlastníka

Účastník právneho vzťahu: **Vlastník**

1 Píala Ján r. Píala, J.Gabčíka 6/236, Rajecké Teplice, PSČ 013 13, SR

1 / 4

Dátum narodenia : 07.08.1960

Titul nadobudnutia OSVEDČENIE O DEDIČSTVE D 1634/99-34,Dnot 230/99 - 39/2000,

Účastník právneho vzťahu: **Vlastník**

3 Mikundová Anna r. Píalová, 013 11, Porúbka, č. 155, SR

1 / 2

Dátum narodenia : 09.10.1958

Titul nadobudnutia Darovacia zmluva zo dňa 7.6.2010, V 4321/10-168/10

Titul nadobudnutia X-191/18 - Rozhodnutie o oprave chyby - 1194/18

Účastník právneho vzťahu: **Vlastník**

4 Píala Libor r. Píala, Fullova 937/7, Rajec, PSČ 015 01, SR

1 / 4

Dátum narodenia : 17.04.1982

Poznámka P 38/2016 - na podiel 1/4 vl. Píala Libor - Upovedomenie o začatí exekúcie zriadením exekučného záložného práva EX 73/2015 od JUDr.Ján Siget, ex.úr.Žilina, A.Bernoláka 51,010 01 Žilina v prospech opr.:JUDr.Vladárová Andrea, MUDr.Vladárová Miriam na C KN parc.č.parc.č.943-or.p.-650 m2 - 16/16

Titul nadobudnutia Z 9687/2015 - Uznesenie OS Žilina 15D 424/2010 Dnot 233/2010 - 709/15

ČASŤ C: ŤARCHY

Bez zápisu.

Iné údaje:

Bez zápisu.

Poznámka:

Bez zápisu.

Informatívna kópia z mapy

Vytvorené cez katastrálny portál

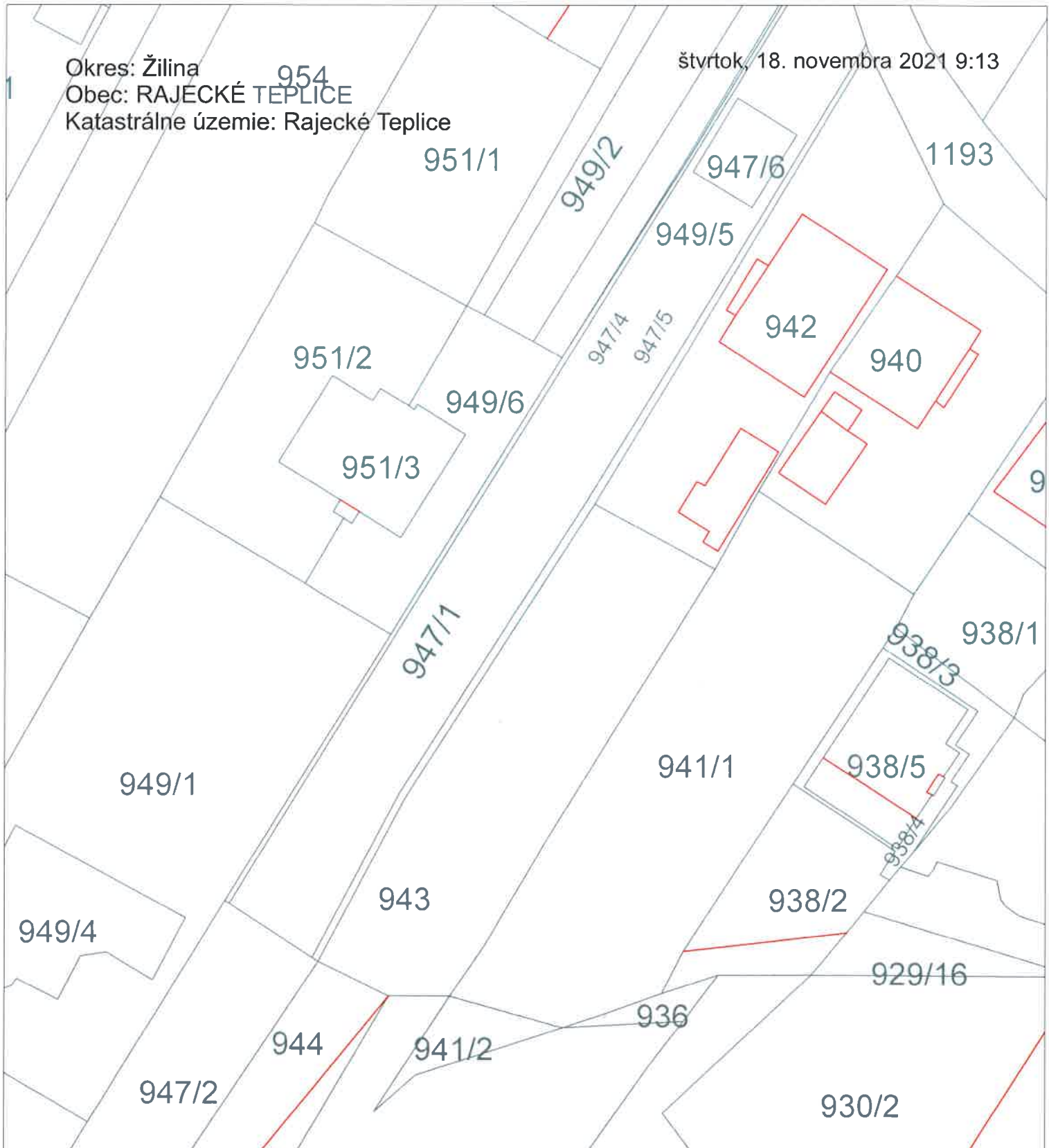

SCALE 1 : 500

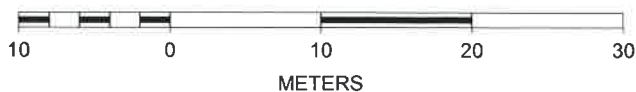



MESTO RAJECKÉ TEPLICE

Námestie SNP 29/1, 013 13 Rajecké Teplice

Mgr. Mária Kadáková
Hurbanova 243/1
Bytča
014 01

Váš list číslo/zo dňa

Naše číslo

MSÚRT-S2021/00697-2-ŽP

Vybavuje/linka

Ciriaková, 041/507 04 14

Rajecké Teplice

15. 10. 2021

Vec: Oznámenie o uvedení rodinného domu č. 236 v Rajeckých Tepliciach do užívania

Mesto Rajecké Teplice na základe Vašej žiadosti, doručenej dňa 29. 09. 2021, oznamuje, že rodinný dom na ulici Jozefa Gabčíka v Rajeckých Tepliciach so súpisným číslom 236 a orientačným číslom 6, ktorý je podľa LV č. 1014 postavený na pozemku parc. č. 942 KN-C v k. ú. Rajecké Teplice, bol uvedený do užívania v roku 1967.

Rozhodnutie o povolení užívať uvedenú stavbu vydal Okresný národný výbor, odbor výstavby v Žiline dňa 17. 08. 1967 pod č. Výst. 2554/1967-196.

Súčasne Vám oznamujeme, že v archíve stavebného úradu sa nenachádza dokumentácia k vyššie uvedenej stavbe.

Ing. Jana Jasenovcová
vedúca oddelenia správneho

Doručuje sa:

Mgr. Mária Kadáková, Hurbanova 243/1, 014 01 Bytča
Mesto Rajecké Teplice – spis (ref. ŽP)

1.NP

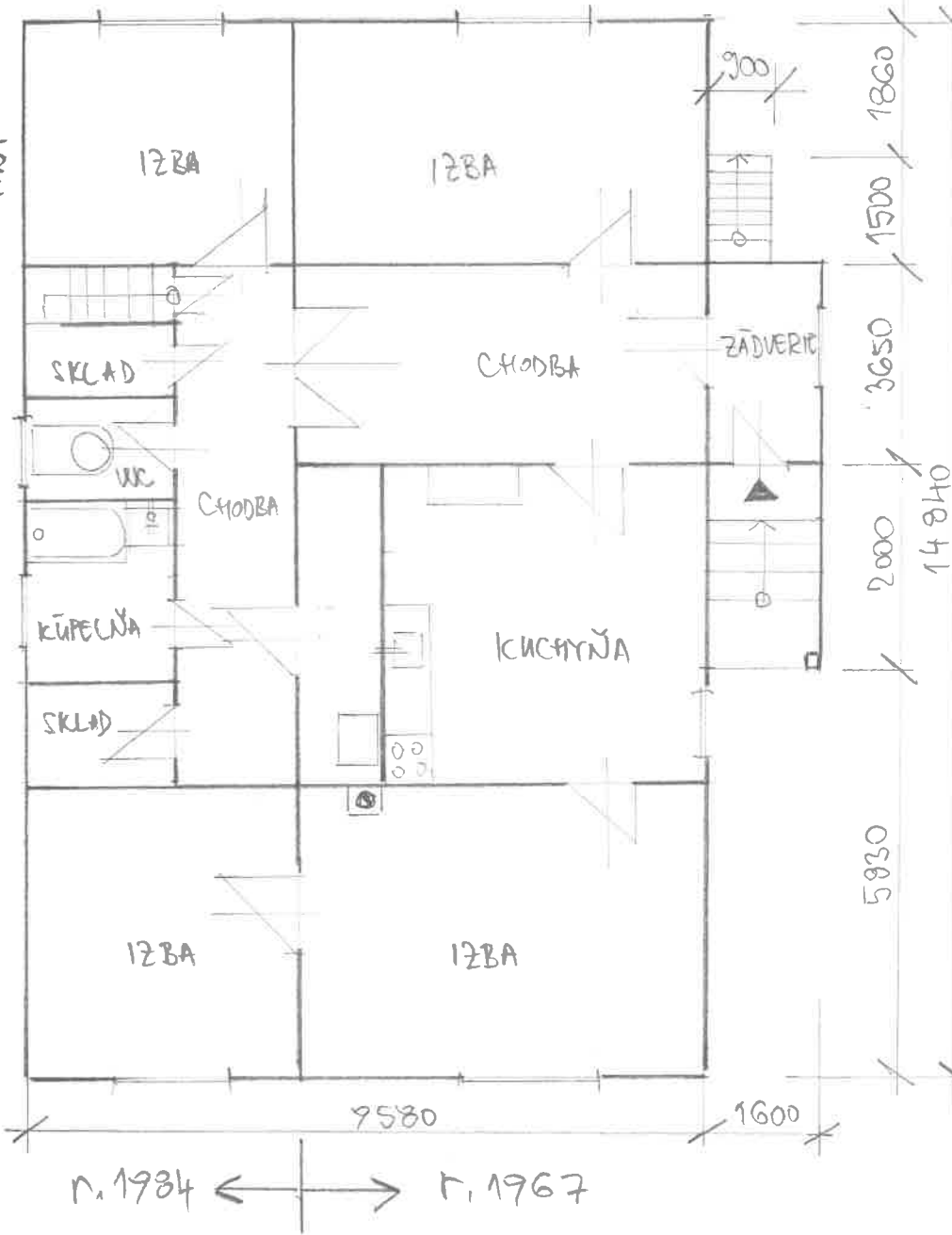

2.NP

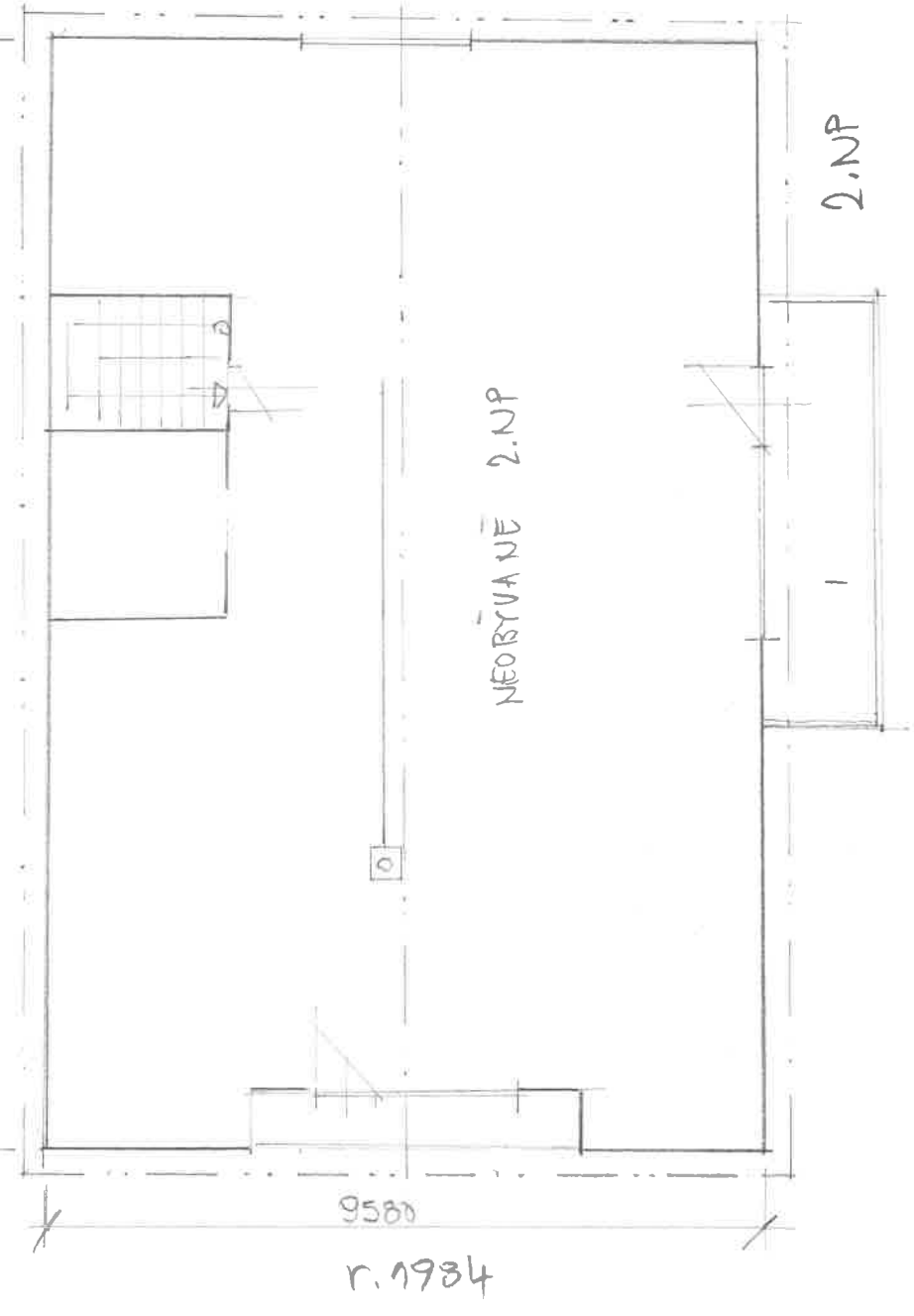

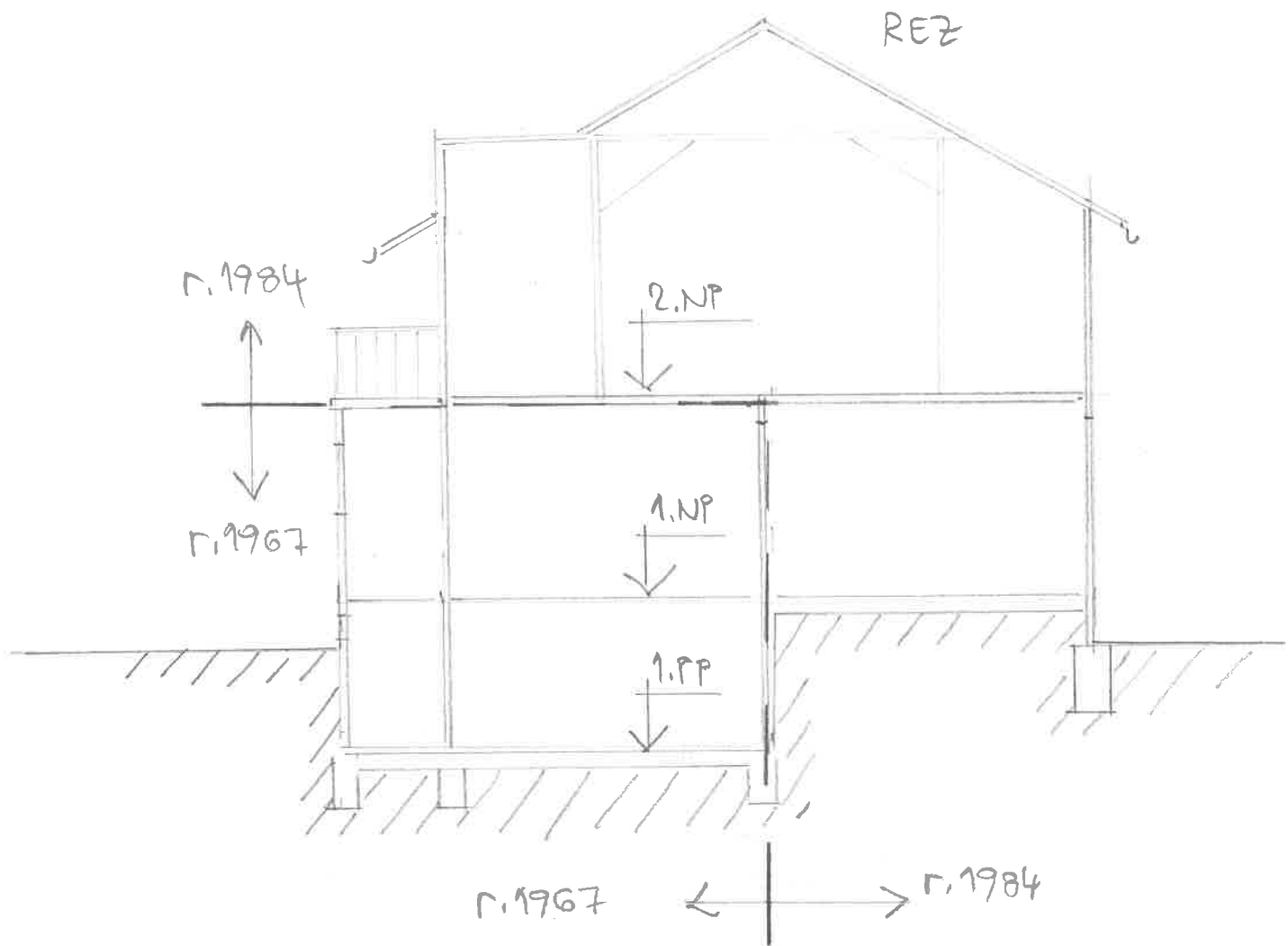
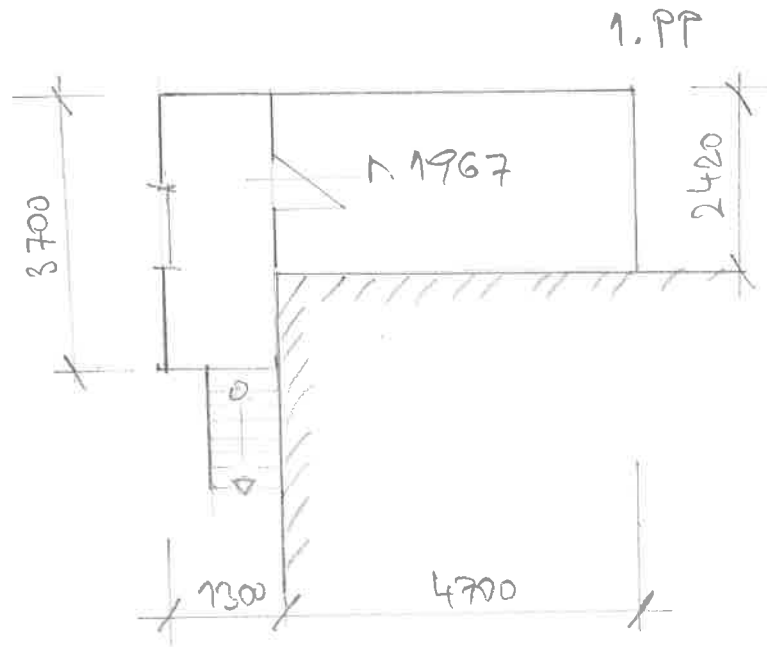

HOSPODÁRSKA BUDOVA S VONKAJŠÍM WC

