

**Porastová mapa LC Lesy Lučenec k.ú Halič**

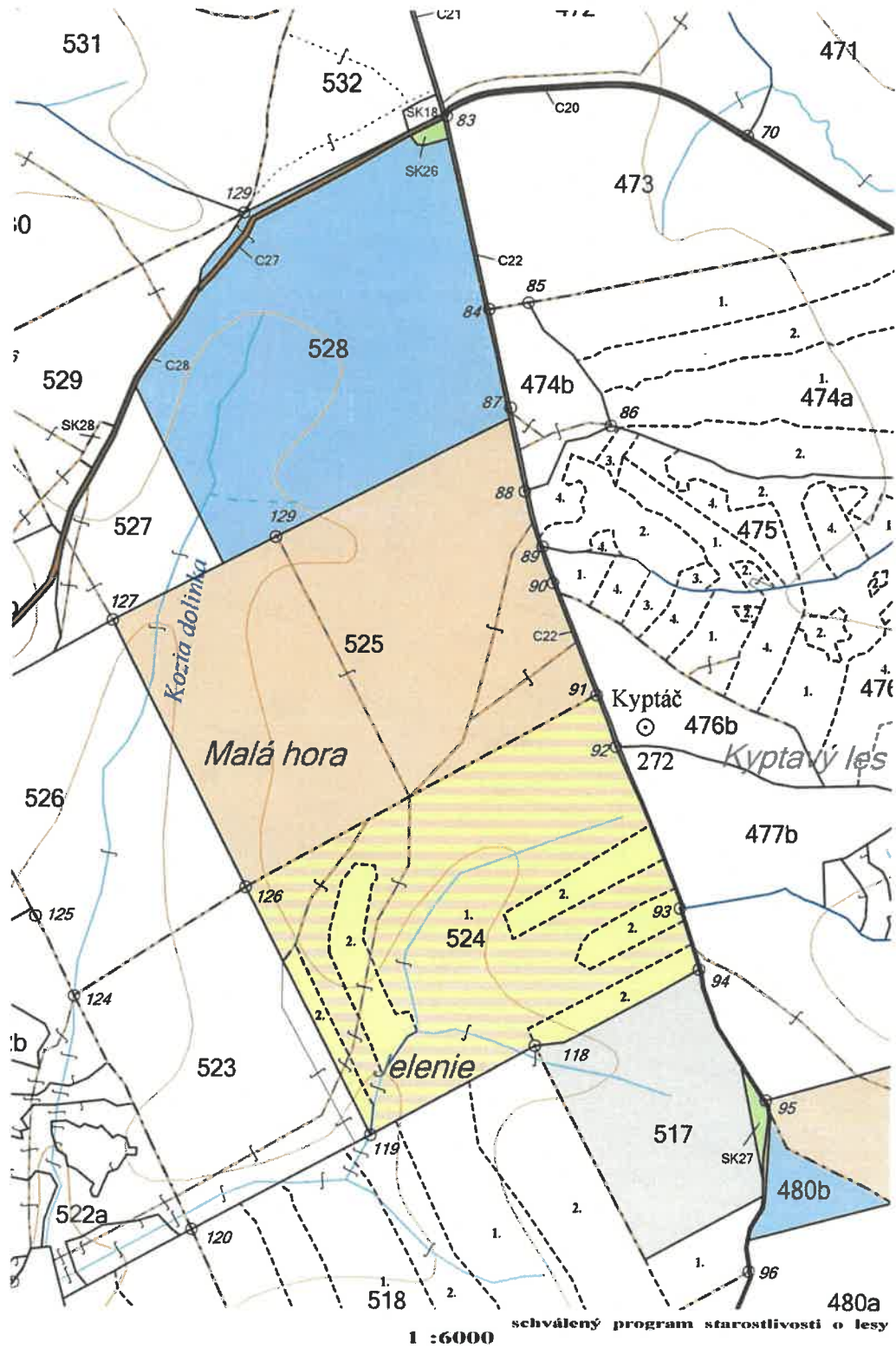

## Porastová mapa LC Lesy Lučenec k.ú Panická Dravce

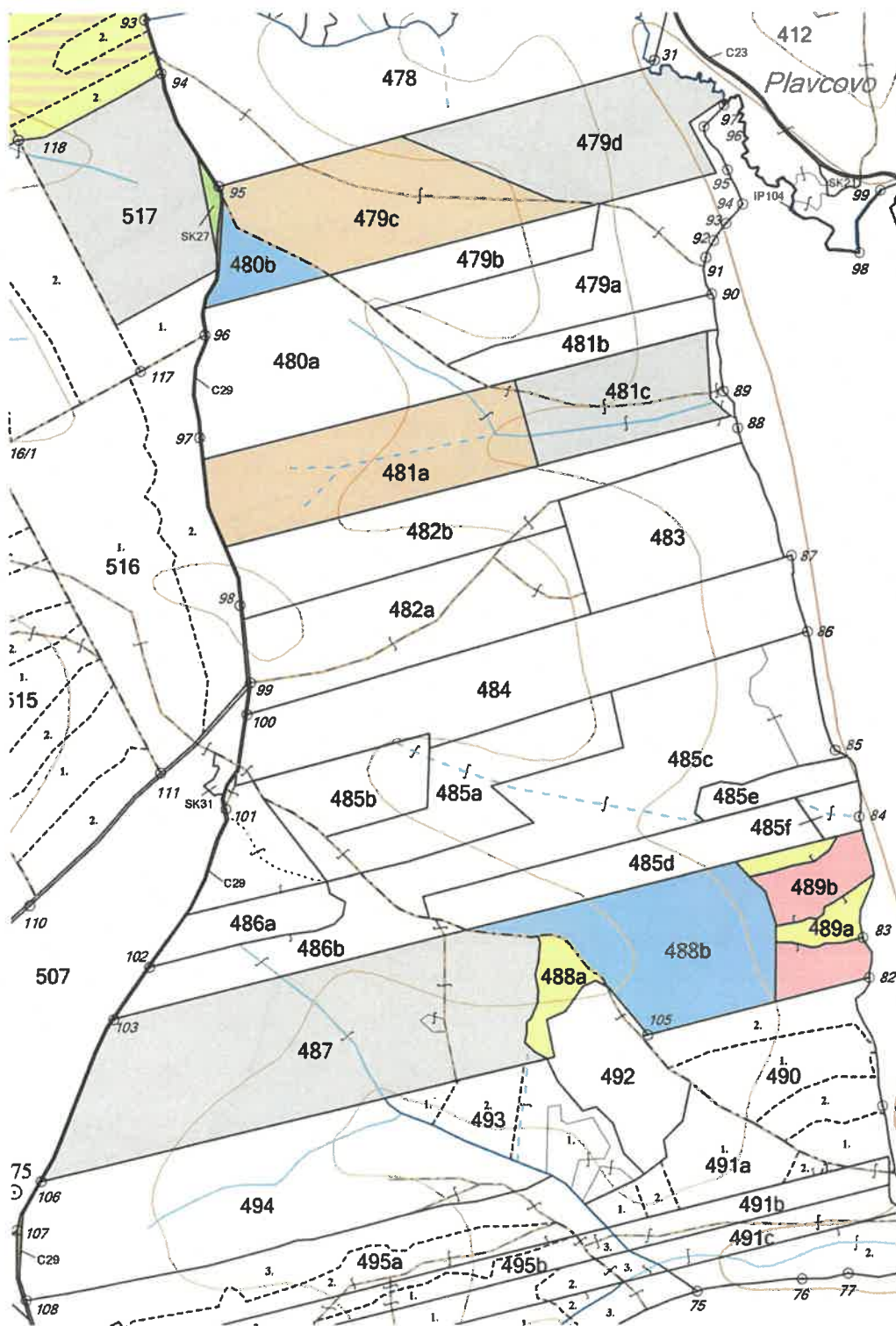

schválený program starostlivosti o lesy  
1 : 7000

Príloha č.3 Porastová mapa územia - aktualizovaná ( so zobrazením priebehu parciel)

**Porastová mapa LC Lesy Lučenec k.ú Halič**

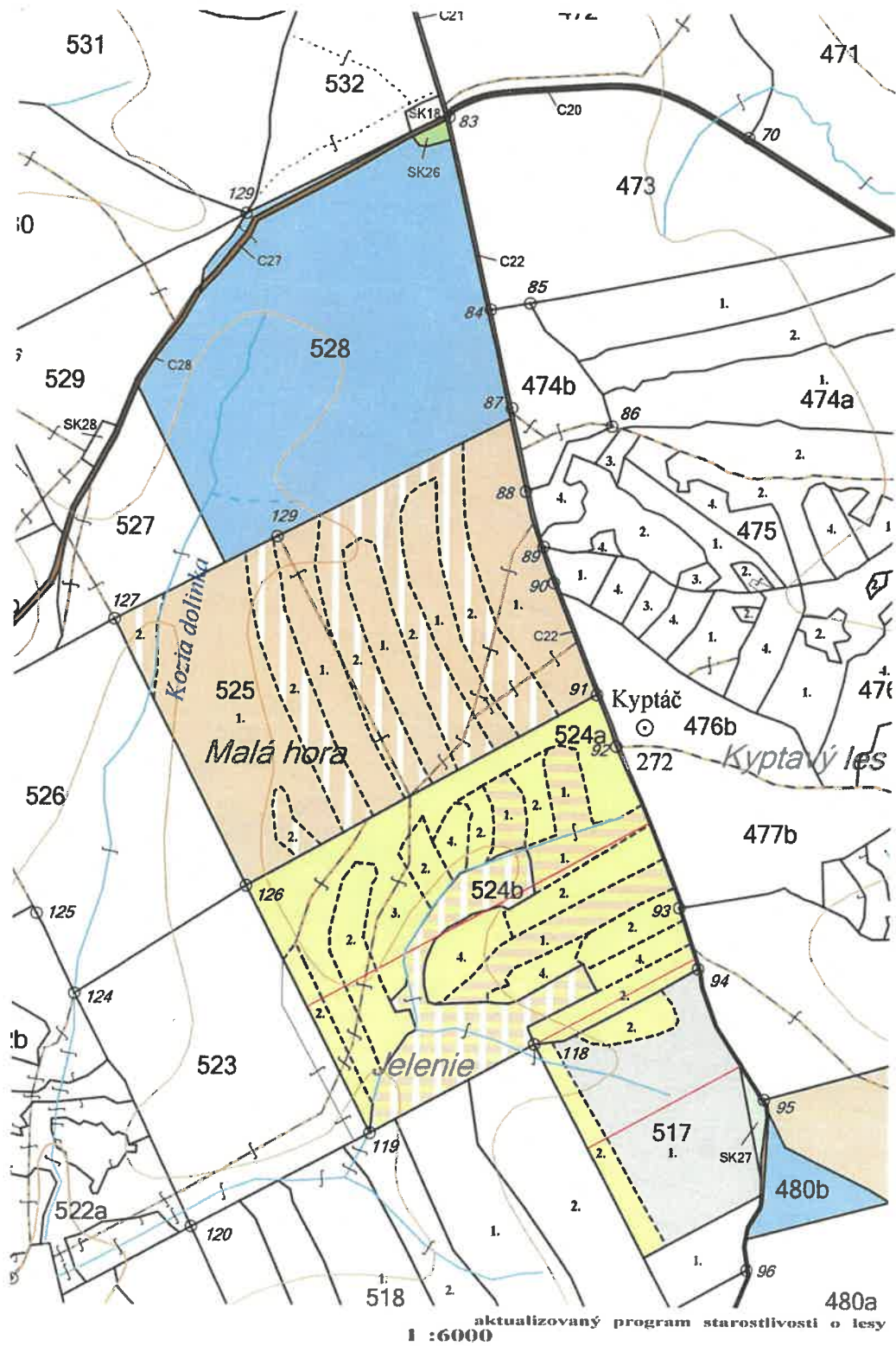

# Porastová mapa LC Lesy Lučenec k.ú Panická Dravce

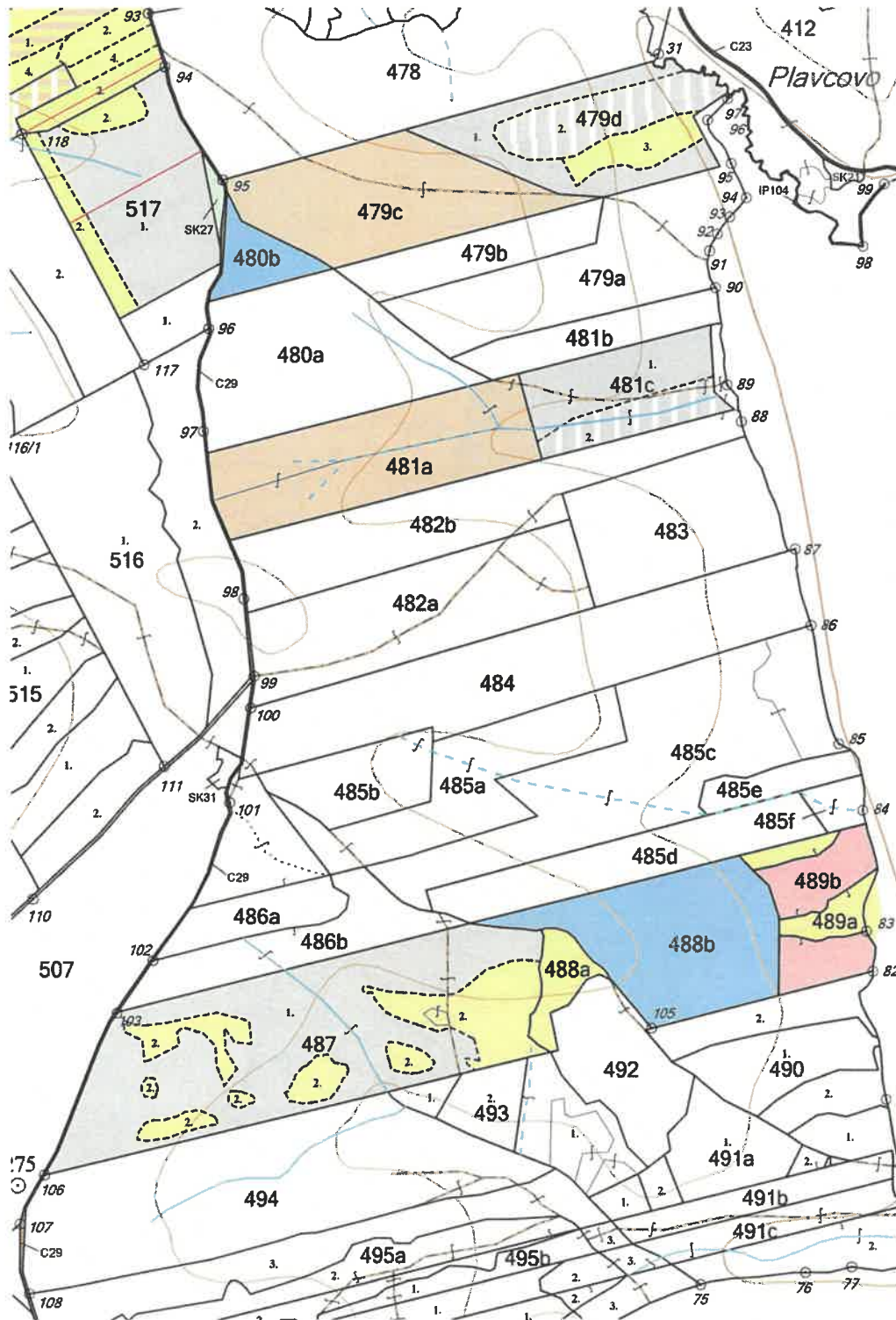

aktualizovaný program starostlivosti o lesy  
1 : 7000

# Porastová mapa LC Lesy Lučenec k.ú Panické Dravce

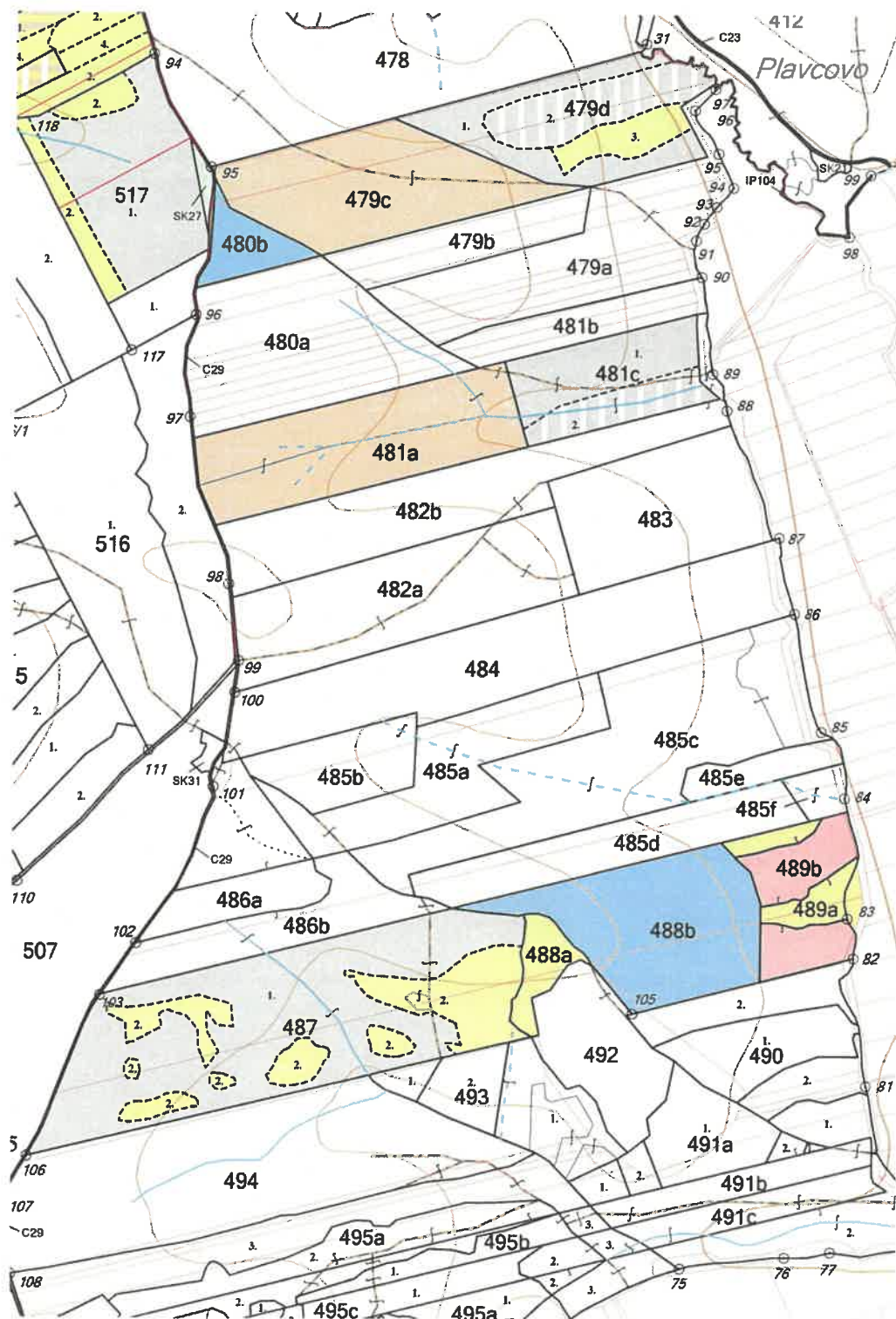

aktualizovaný program starostlivosti o lesy s ÚO  
1 : 7000

Príloha č.4 LV 695 k.ú. Panické Dravce

Úrad geodézie, kartografie a katastra Slovenskej republiky  
VÝPIS Z KATASTRA NEHNUTEĽNOSTÍ

Okres : 606 Lučenec Dátum vyhotovenia : 15.12.2019  
Obec : 511692 Panické Dravce Čas vyhotovenia : 20:17:55  
Katastrálne územie : 845299 Panické Dravce Údaje platné k : 13.12.2019 18:00:00

Výpis je nepoužiteľný na právne úkony

VÝPIS Z LISTU VLASTNÍCTVA č. 695

ČASŤ A: MAJETKOVÁ PODSTATA

Parcely registra „E“ evidované na mape určeného operátu

Počet parcel: 5

Parcelné číslo	Výmera v m <sup>2</sup>	Druh pozemku	Pôvodné katastrálne územie	Spoločná nehnuteľnosť	Umiestnenie pozemku
478/1	145162	Lesný pozemok		1	2
Iné údaje: Bez zápisu					
480	97318	Lesný pozemok		1	2
Iné údaje: Bez zápisu					
482	97819	Lesný pozemok		1	2
Iné údaje: Bez zápisu					
492	83430	Lesný pozemok		1	2
Iné údaje: Bez zápisu					
493	40439	Lesný pozemok		1	2
Iné údaje: Bez zápisu					

Legenda

Umiestnenie pozemku

2 Pozemok je umiestnený mimo zastavaného územia obce

Spoločná nehnuteľnosť

1 Pozemok nie je spoločnou nehnuteľnosťou

ČASŤ B: VLASTNÍCI A INÉ OPRAVNENÉ OSOBY Z PRÁVA K NEHNUTEĽNOSTI

1 z 2

**Vlastník**

Počet vlastníkov: 1

Poradové číslo	Titul, priezvisko, meno, rodné meno / Názov Miesto trvalého pobytu / Sídlo Dátum narodenia, rodné číslo / IČO / Iný identifikačný údaj	Spoluvlastnícky podiel
1	<b>FORESTMAN s.r.o., Revoluční 1403/28, Praha 1, PSČ 110 00, ČR, IČO: 4148029</b>	1/1
	Titul nadobudnutia	
	Kúpna zmluva č. V-723/2017 z 24.03.2017 - 31/17	
	Iné údaje	
	Bez zápisu.	
	Poznámky	K nehnuteľnosti
	Oznámenie o začatí výkonu záložného práva č.J.: 5/1 16551/19 z 16.10. 2019 a to predajom zálohy na dobrovoľnej dražbe, navrhovateľom: Fio banka, a.s., IČO: 61858374, V Celnici 1028/10. 117 21 Praha 1, na pozemky EKN parc.č. 478/1, 480, 482, 492, 493, zapísané 21.10.2019, P- 769/2019 - vz. 159/19	-

**Správca**

Poradové číslo	Titul, priezvisko, meno, rodné meno / Názov Miesto trvalého pobytu / Sídlo Dátum narodenia, rodné číslo / IČO / Iný identifikačný údaj	K nehnuteľnosti K vlastníkovi
	Neevidovaní	

**Nájomca**

Poradové číslo	Titul, priezvisko, meno, rodné meno / Názov Miesto trvalého pobytu / Sídlo Dátum narodenia, rodné číslo / IČO / Iný identifikačný údaj	K nehnuteľnosti K vlastníkovi
	Neevidovaní	

**Iná oprávnená osoba**

Poradové číslo	Titul, priezvisko, meno, rodné meno / Názov Miesto trvalého pobytu / Sídlo Dátum narodenia, rodné číslo / IČO / Iný identifikačný údaj	K nehnuteľnosti K vlastníkovi
	Neevidovaní	

**ČASŤ C: ĎARCHY**

K nehnuteľnosti K vlastníkovi	Obsah
<b>Vlastník poradové číslo 1</b>	Záložné právo v prospech: Fio banka, a.s., IČO 61868374, V Celnici 1028/10. 11721 PRAHA 1, ČR, č. V-714/2017 z 24.03.2017, na pozemky registra E KN parc. č. 478/1, 480, 482, 492, 493 - 30/17, 31/17

**Výpis je nepoužiteľný na právne úkony**

Príloha č. 5 LV 1360 k.ú Halič

Úrad geodézie, kartografie a katastra Slovenskej republiky  
VÝPIS Z KATASTRA NEHNUTEĽNOSTÍ

Okres : 606 Lučenec Dátum vyhotovenia : 15.12.2019  
Obec : 511421 Halič Čas vyhotovenia : 20:19:00  
Katastrálne územie : 815501 Halič Údaje platné k : 13.12.2019 18:00:00

Výpis je nepoužiteľný na právne úkony

VÝPIS Z LISTU VLASTNÍCTVA č. 1360

ČASŤ A: MAJETKOVÁ PODSTATA

Parcely registra „C“ evidované na katastrálnej mape

Počet parcel: 6

Parcelné číslo	Výmera v m <sup>2</sup>	Druh pozemku	Spôsob využívania pozemku	Druh chránenej nehnuteľnosti	Spoločná nehnuteľnosť	Umiestnenie pozemku	Druh právneho vzťahu
765/5	156175	Lesný pozemok	38		1	2	
Iné údaje: Bez zápisu							
765/6	191182	Lesný pozemok	38		1	2	
Iné údaje: Bez zápisu							
765/7	84817	Lesný pozemok	38		1	2	
Iné údaje: Bez zápisu							
765/8	84821	Lesný pozemok	38		1	2	
Iné údaje: Bez zápisu							
765/9	31898	Lesný pozemok	38		1	2	
Iné údaje: Bez zápisu							
765/10	31899	Lesný pozemok	38		1	2	
Iné údaje: Bez zápisu							

Legenda

Spôsob využívania pozemku

38 Pozemok s lesným porastom, dočasne bez lesného porastu na účely obnovy lesa alebo po vykonaní náhodnej ťažby

Spoločná nehnuteľnosť

1 Pozemok nie je spoločnou nehnuteľnosťou

Umiestnenie pozemku

1 z 3



2 Pozemok je umiestnený mimo zastavaného územia obce

## ČASŤ B: VLASTNÍCI A INÉ OPRÁVNENÉ OSOBY Z PRÁVA K NEHNUTEĽNOSTI

### Vlastník

Počet vlastníkov: 1

Poradové číslo	Titul, priezvisko, meno, rodné meno / Názov Miesto trvalého pobytu / Sídlo Dátum narodenia, rodné číslo / IČO / Iný identifikačný údaj	Spoluvlastnícky podiel
1	<b>FORESTMAN s.r.o., Revoluční 1403/28, Praha 1, PSČ 110 00, ČR, IČO: 4148029</b>	1/1
	Titul nadobudnutia	
	Kúpna zmluva č. V-723/2017 z 24.03.2017 - 79/17	
	Iné údaje	
	Bez zápisu.	
	Poznámky	K nehnuteľnosti
	Oznámenie o začatí výkonu záložného práva č.J.: 5/1 16551/19 z 16.10. 2019 a to predajom zálohy na dobrovoľnej dražbe, navrhovateľom: Fio banka, a.s., IČO: 61858374, V Celnici 1028/10, 117 21 Praha 1, na pozemky CKN parc.č. 765/5, 765/6, 765/7, 765/8, 765/9, 765/10, zapísané 21.10.2019. P- 769/2019 - vz. 249/19	-

### Správca

Poradové číslo	Titul, priezvisko, meno, rodné meno / Názov Miesto trvalého pobytu / Sídlo Dátum narodenia, rodné číslo / IČO / Iný identifikačný údaj	K nehnuteľnosti K vlastníkovi
	Neevidovaní	

### Nájomca

Poradové číslo	Titul, priezvisko, meno, rodné meno / Názov Miesto trvalého pobytu / Sídlo Dátum narodenia, rodné číslo / IČO / Iný identifikačný údaj	K nehnuteľnosti K vlastníkovi
	Neevidovaní	

### Iná oprávnená osoba

Poradové číslo	Titul, priezvisko, meno, rodné meno / Názov Miesto trvalého pobytu / Sídlo Dátum narodenia, rodné číslo / IČO / Iný identifikačný údaj	K nehnuteľnosti K vlastníkovi
	Neevidovaní	

## ČASŤ C: ĎARCHY

K nehnuteľnosti K vlastníkovi	Obsah
Vlastník poradové číslo 1	Záložné právo v prospech: Fio banka, a.s., IČO 61868374, V Celnici 1028/10, 11721 PRAHA 1, ČR, č. V-714/2017 z 24.03.2017, na pozemky registra C KN parc. č. 765/5, 765/6, 765/7, 765/8, 765/9, 765/10 - 78/17, 79/17

2 z 3

**Výpis je nepoužiteľný na právne úkony**

3 z 3

**Príloha č. 6 Výpis z modelov hospodárenia**

LHC: LUČENEC															
LC: LESY LUČENEC															
Platnosť PSL: 2015-2024															
Dc	Čp	Ps	Et	Rubná doba	Zmena RD	Obnovná doba	Doba zabezpečenia	Doba návratu	Hospodársky spôsob			Cieľová výstavba		Rubný vek dreviný	
									1.	2.	3.	1.	2.		
479	A			120		30	5	7	MP				Dvojrvtvová		DZ 120
				Cieľové drev. zlož.[°a]/Fz: DZ 45-70/p, CR 20-25/h, hb 0-15/h, cl 0-15/j											CR 100
				Obnovné drev. zlož.[°a]/Fz: DZ 45-70/p, CR 15-25/h, hb 0-20/h, cl 0-15/j											
479	B			120		30	5	7	MP				Dvojrvtvová		DZ 120
				Cieľové drev. zlož.[°a]/Fz: DZ 45-70/p, CR 20-25/h, hb 0-15/h, cl 0-15/j											CR 100
				Obnovné drev. zlož.[°a]/Fz: DZ 45-70/p, CR 15-25/h, hb 0-20/h, cl 0-15/j											
479	C			120		30	5	7	MP				Dvojrvtvová		DZ 120
				Cieľové drev. zlož.[°a]/Fz: DZ 45-70/p, CR 20-25/h, hb 0-15/h, cl 0-15/j											CR 100
				Obnovné drev. zlož.[°a]/Fz: DZ 45-70/p, CR 15-25/h, hb 0-20/h, cl 0-15/j											
479	D			120		30	5	7	MP				Dvojrvtvová		DZ 120
				Cieľové drev. zlož.[°a]/Fz: DZ 30-40/s, CR 30-40/s, hb 15-25/h, cl 5-10/j											CR 100
				Obnovné drev. zlož.[°a]/Fz: DZ 25-35/s, CR 25-35/s, HB 20-30/h, cl 5-15/j											HB 90
480	A			120		30	5	7	MP				Dvojrvtvová		DZ 120
				Cieľové drev. zlož.[°a]/Fz: DZ 45-70/p, CR 20-25/h, hb 0-15/h, cl 0-15/j											CR 100
				Obnovné drev. zlož.[°a]/Fz: DZ 45-70/p, CR 15-25/h, hb 0-20/h, cl 0-15/j											
480	B			120		30	5	7	MP				Dvojrvtvová		DZ 120
				Cieľové drev. zlož.[°a]/Fz: DZ 45-70/p, CR 20-25/h, hb 0-15/h, cl 0-15/j											CR 100
				Obnovné drev. zlož.[°a]/Fz: DZ 45-70/p, CR 15-25/h, hb 0-20/h, cl 0-15/j											
481	A			120		30	5	7	MP				Dvojrvtvová		DZ 120
				Cieľové drev. zlož.[°a]/Fz: DZ 45-70/p, CR 20-25/h, hb 0-15/h, cl 0-15/j											CR 100
				Obnovné drev. zlož.[°a]/Fz: DZ 45-70/p, CR 15-25/h, hb 0-20/h, cl 0-15/j											
481	C			120		30	5	7	MP				Dvojrvtvová		DZ 120
				Cieľové drev. zlož.[°a]/Fz: DZ 45-70/p, CR 20-25/h, hb 0-15/h, cl 0-15/j											CR 100
				Obnovné drev. zlož.[°a]/Fz: DZ 45-70/p, CR 15-25/h, hb 0-20/h, cl 0-15/j											
487				120		30	5	7	MP				Dvojrvtvová		DZ 120
				Cieľové drev. zlož.[°a]/Fz: DZ 45-70/p, CR 20-25/h, hb 0-15/h, cl 0-15/j											CR 100
				Obnovné drev. zlož.[°a]/Fz: DZ 45-70/p, CR 15-25/h, hb 0-20/h, cl 0-15/j											
488	A			50		20	5	7	MH				Dvojrvtvová		AG 50
				Cieľové drev. zlož.[°a]/Fz: AG 75-80/p, CL 20-25/j											
				Obnovné drev. zlož.[°a]/Fz: AG 75-80/p, CL 20-25/j											
488	B			100		30	5	7	MP				Dvojrvtvová		CR 100
				Cieľové drev. zlož.[°a]/Fz: CR 30-50/s, DZ 30-50/s, hb 5-10/h, cl 10-15/h											DZ 120
				Obnovné drev. zlož.[°a]/Fz: CR 40-50/s, DZ 25-40/s, hb 5-10/h, cl 5-15/h											
489	A			50		20	5	7	MH				Dvojrvtvová		AG 50
				Cieľové drev. zlož.[°a]/Fz: AG 75-80/p, CL 20-25/j											
				Obnovné drev. zlož.[°a]/Fz: AG 75-80/p, CL 20-25/j											
489	B			50		20	5	7	MH				Dvojrvtvová		AG 50
				Cieľové drev. zlož.[°a]/Fz: AG 75-80/p, CL 20-25/j											
				Obnovné drev. zlož.[°a]/Fz: AG 75-80/p, CL 20-25/j											
490	2			120		30	5	7	MP				Dvojrvtvová		DZ 120
				Cieľové drev. zlož.[°a]/Fz: DZ 30-40/s, CR 30-40/s, hb 15-25/h, cl 5-10/j											CR 100
				Obnovné drev. zlož.[°a]/Fz: DZ 25-35/s, CR 25-35/s, HB 20-30/h, cl 5-15/j											HB 90
492				50		20	5	7	MH				Dvojrvtvová		AG 50
				Cieľové drev. zlož.[°a]/Fz: AG 75-80/p, CL 20-25/j											
				Obnovné drev. zlož.[°a]/Fz: AG 75-80/p, CL 20-25/j											
493	1	1		100		30	5	7	MP				Dvojrvtvová	Trojvrvtvová	CR 100
				Cieľové drev. zlož.[°a]/Fz: CR 45-50/h, DZ 20-25/h, hb 0-15/h, cl 10-15/j, bk 5-15/j											DZ 120
				Obnovné drev. zlož.[°a]/Fz: CR 45-50/h, DZ 15-25/h, hb 0-15/h, cl 10-15/j, bk 5-15/j											
493	1	2		90		30	5	7	MP				Dvojrvtvová	Trojvrvtvová	HB 90
				Cieľové drev. zlož.[°a]/Fz: HB 30-50/s, CR 20-30/o, DZ 15-25/h, cl 5-10/j, bk 5-10/j											CR 100
				Obnovné drev. zlož.[°a]/Fz: HB 55-60/p, CR 20-25/o, dz 10-15/h, cl 5-10/j, bk 5-10/j											
493	2			120		30	5	7	MP				Dvojrvtvová	Trojvrvtvová	DZ 120
				Cieľové drev. zlož.[°a]/Fz: DZ 30-40/s, CR 25-35/s, HB 15-25/h, cl 5-10/j, bk 0-5/j											CR 100

Dc	Čp	Ps	Et	Rubná doba	Zmena RD	Obnovná doba	Doba zabezpečenia	Doba návratu	Hospodársky spôsob			Cieľová výstavba		Rubný vek dreviny	
									1.	2.	3.	1.	2.		
494			1												
494			2												
517															
524			1												
524			2												
524			2												
525															
528															

#### Legenda

Hospodársky spôsob:	MH - holorubný maloplošný	fz - Forma zmiešania drevín:	j - jednotlivé
	VII - holorubný veľkoplošný		h - hlúčkovité
	MP - podrastový maloplošný		s - skupinové
	VP - podrastový veľkoplošný		o - ostrovčekovité
	JV - výberkový stromový		p - plošne
	SV - výberkový skupinový		- - neuvedená
	PH - kombinácia podrastového a holorubného		
	HP - kombinácia holorubného a podrastového		

Príloha č. 6 Opis porastov a plán hospodárskych opatrení – schválený PSL 2015-2024

Lesný podnik: LESY LUCÉNEC										Kód porastu: EF657										Obhospodarovateľ les: Ley S.R. s.p. OZ Ľanča										Kód plánu: EF657										Obhospodarovateľ les: Ley S.R. s.p. OZ Ľanča									
Plán porastu: 2015 - 2024										Plán porastu: 2015 - 2024										Plán porastu: 2015 - 2024										Plán porastu: 2015 - 2024										Plán porastu: 2015 - 2024									
Dielce: 479 A										Dielce: 479 B										Dielce: 479 C										Dielce: 479 D										Dielce: 479 E									
Výmera celkovo: 1200										Výmera celkovo: 1200										Výmera celkovo: 1200										Výmera celkovo: 1200										Výmera celkovo: 1200									
<p>Uzemie európskeho významu:</p> <p>Chránené vtáčie územie:</p> <p>Spoločné obhospodarovanie:</p> <p>Ochrana a výskumné účely:</p> <p>Prírodné pamiatky:</p> <p>Uzemie európskeho významu:</p> <p>Chránené vtáčie územie:</p> <p>Spoločné obhospodarovanie:</p> <p>Ochrana a výskumné účely:</p> <p>Prírodné pamiatky:</p>										<p>Uzemie európskeho významu:</p> <p>Chránené vtáčie územie:</p> <p>Spoločné obhospodarovanie:</p> <p>Ochrana a výskumné účely:</p> <p>Prírodné pamiatky:</p>										<p>Uzemie európskeho významu:</p> <p>Chránené vtáčie územie:</p> <p>Spoločné obhospodarovanie:</p> <p>Ochrana a výskumné účely:</p> <p>Prírodné pamiatky:</p>										<p>Uzemie európskeho významu:</p> <p>Chránené vtáčie územie:</p> <p>Spoločné obhospodarovanie:</p> <p>Ochrana a výskumné účely:</p> <p>Prírodné pamiatky:</p>										<p>Uzemie európskeho významu:</p> <p>Chránené vtáčie územie:</p> <p>Spoločné obhospodarovanie:</p> <p>Ochrana a výskumné účely:</p> <p>Prírodné pamiatky:</p>									
<p>Plán porastu: 2015 - 2024</p> <p>Dielce: 479 A</p> <p>Výmera celkovo: 1200</p> <p>Uzemie európskeho významu:</p> <p>Chránené vtáčie územie:</p> <p>Spoločné obhospodarovanie:</p> <p>Ochrana a výskumné účely:</p> <p>Prírodné pamiatky:</p>										<p>Plán porastu: 2015 - 2024</p> <p>Dielce: 479 B</p> <p>Výmera celkovo: 1200</p> <p>Uzemie európskeho významu:</p> <p>Chránené vtáčie územie:</p> <p>Spoločné obhospodarovanie:</p> <p>Ochrana a výskumné účely:</p> <p>Prírodné pamiatky:</p>										<p>Plán porastu: 2015 - 2024</p> <p>Dielce: 479 C</p> <p>Výmera celkovo: 1200</p> <p>Uzemie európskeho významu:</p> <p>Chránené vtáčie územie:</p> <p>Spoločné obhospodarovanie:</p> <p>Ochrana a výskumné účely:</p> <p>Prírodné pamiatky:</p>										<p>Plán porastu: 2015 - 2024</p> <p>Dielce: 479 D</p> <p>Výmera celkovo: 1200</p> <p>Uzemie európskeho významu:</p> <p>Chránené vtáčie územie:</p> <p>Spoločné obhospodarovanie:</p> <p>Ochrana a výskumné účely:</p> <p>Prírodné pamiatky:</p>										<p>Plán porastu: 2015 - 2024</p> <p>Dielce: 479 E</p> <p>Výmera celkovo: 1200</p> <p>Uzemie európskeho významu:</p> <p>Chránené vtáčie územie:</p> <p>Spoločné obhospodarovanie:</p> <p>Ochrana a výskumné účely:</p> <p>Prírodné pamiatky:</p>									

<b>Lesný podnik: LESY LUCENEC</b>		<b>Kód plánu: ER07</b>		<b>Obhospodrovateľ: ALGEO, s.r.o.</b>		<b>LHC: LUCENEC</b>		<b>Lesný obvod:</b>	
<b>Dielce:</b> 479 D	<b>Právnosť:</b> 2015-2024	<b>Právnosť:</b> 2015-2024	<b>Právnosť:</b> 2015-2024	<b>Právnosť:</b> 2015-2024	<b>Právnosť:</b> 2015-2024	<b>Právnosť:</b> 2015-2024	<b>Právnosť:</b> 2015-2024	<b>Právnosť:</b> 2015-2024	<b>Právnosť:</b> 2015-2024
<b>Právnosť:</b> 2015-2024	<b>Právnosť:</b> 2015-2024	<b>Právnosť:</b> 2015-2024	<b>Právnosť:</b> 2015-2024	<b>Právnosť:</b> 2015-2024	<b>Právnosť:</b> 2015-2024	<b>Právnosť:</b> 2015-2024	<b>Právnosť:</b> 2015-2024	<b>Právnosť:</b> 2015-2024	<b>Právnosť:</b> 2015-2024

<b>Lesný podnik: LESY LUCENEC</b>		<b>Kód plánu: ER07</b>		<b>Obhospodrovateľ: lesy SR s.p.</b>		<b>LHC: LUCENEC</b>		<b>Lesný obvod: C</b>	
<b>Dielce:</b> 480 A	<b>Právnosť:</b> 2015-2024	<b>Právnosť:</b> 2015-2024	<b>Právnosť:</b> 2015-2024	<b>Právnosť:</b> 2015-2024	<b>Právnosť:</b> 2015-2024	<b>Právnosť:</b> 2015-2024	<b>Právnosť:</b> 2015-2024	<b>Právnosť:</b> 2015-2024	<b>Právnosť:</b> 2015-2024
<b>Právnosť:</b> 2015-2024	<b>Právnosť:</b> 2015-2024	<b>Právnosť:</b> 2015-2024	<b>Právnosť:</b> 2015-2024	<b>Právnosť:</b> 2015-2024	<b>Právnosť:</b> 2015-2024	<b>Právnosť:</b> 2015-2024	<b>Právnosť:</b> 2015-2024	<b>Právnosť:</b> 2015-2024	<b>Právnosť:</b> 2015-2024

<b>Lesný podnik: LESY LUCENEC</b>		<b>Kód plánu: ER07</b>		<b>Obhospodrovateľ: lesy ALGEO s.r.o.</b>		<b>LHC: LUCENEC</b>		<b>Lesný obvod:</b>	
<b>Dielce:</b> 480 B	<b>Právnosť:</b> 2015-2024	<b>Právnosť:</b> 2015-2024	<b>Právnosť:</b> 2015-2024	<b>Právnosť:</b> 2015-2024	<b>Právnosť:</b> 2015-2024	<b>Právnosť:</b> 2015-2024	<b>Právnosť:</b> 2015-2024	<b>Právnosť:</b> 2015-2024	<b>Právnosť:</b> 2015-2024
<b>Právnosť:</b> 2015-2024	<b>Právnosť:</b> 2015-2024	<b>Právnosť:</b> 2015-2024	<b>Právnosť:</b> 2015-2024	<b>Právnosť:</b> 2015-2024	<b>Právnosť:</b> 2015-2024	<b>Právnosť:</b> 2015-2024	<b>Právnosť:</b> 2015-2024	<b>Právnosť:</b> 2015-2024	<b>Právnosť:</b> 2015-2024

Str.: 2

Objem zásady je taby sú určené v m. žubavky bez lby, plochy v ha na 2 deštinové mesiaci.

**LESNÝ PAKET: LESY LUCENEC**      **Kód pásmu: EP687**      **Obhospodarovateľ lesa: AL/010, s.r.o.**

**Plán záberu:**      **Kód pásmu: EP687**      **Obhospodarovateľ lesa: AL/010, s.r.o.**

Číslo	Názov	Typ	Pravidlo	Okres	Parcela	Prírodná pamiatka	Prírodná rezervácia	Prírodná pamiatka	Prírodná rezervácia	Prírodná pamiatka	Prírodná rezervácia
487	Lesný územie	Stredný	108	108	108	108	108	108	108	108	108

**Obhospodarovateľ lesa: AL/010, s.r.o.**

Obhospodarovateľ lesa: AL/010, s.r.o.      **Kód pásmu: EP687**      **Obhospodarovateľ lesa: AL/010, s.r.o.**

Číslo	Názov	Typ	Pravidlo	Okres	Parcela	Prírodná pamiatka	Prírodná rezervácia	Prírodná pamiatka	Prírodná rezervácia	Prírodná pamiatka	Prírodná rezervácia
487	Lesný územie	Stredný	108	108	108	108	108	108	108	108	108

**Obhospodarovateľ lesa: AL/010, s.r.o.**

Obhospodarovateľ lesa: AL/010, s.r.o.      **Kód pásmu: EP687**      **Obhospodarovateľ lesa: AL/010, s.r.o.**

Číslo	Názov	Typ	Pravidlo	Okres	Parcela	Prírodná pamiatka	Prírodná rezervácia	Prírodná pamiatka	Prírodná rezervácia	Prírodná pamiatka	Prírodná rezervácia
487	Lesný územie	Stredný	108	108	108	108	108	108	108	108	108

**Obhospodarovateľ lesa: AL/010, s.r.o.**

**LESNÝ PAKET: LESY LUCENEC**      **Kód pásmu: EP687**      **Obhospodarovateľ lesa: AL/010, s.r.o.**

**Plán záberu:**      **Kód pásmu: EP687**      **Obhospodarovateľ lesa: AL/010, s.r.o.**

Číslo	Názov	Typ	Pravidlo	Okres	Parcela	Prírodná pamiatka	Prírodná rezervácia	Prírodná pamiatka	Prírodná rezervácia	Prírodná pamiatka	Prírodná rezervácia
487	Lesný územie	Stredný	108	108	108	108	108	108	108	108	108

**Obhospodarovateľ lesa: AL/010, s.r.o.**

Obhospodarovateľ lesa: AL/010, s.r.o.      **Kód pásmu: EP687**      **Obhospodarovateľ lesa: AL/010, s.r.o.**

Číslo	Názov	Typ	Pravidlo	Okres	Parcela	Prírodná pamiatka	Prírodná rezervácia	Prírodná pamiatka	Prírodná rezervácia	Prírodná pamiatka	Prírodná rezervácia
487	Lesný územie	Stredný	108	108	108	108	108	108	108	108	108

**Obhospodarovateľ lesa: AL/010, s.r.o.**

**LESNÝ PAKET: LESY LUCENEC**      **Kód pásmu: EP687**      **Obhospodarovateľ lesa: AL/010, s.r.o.**

**Plán záberu:**      **Kód pásmu: EP687**      **Obhospodarovateľ lesa: AL/010, s.r.o.**

Číslo	Názov	Typ	Pravidlo	Okres	Parcela	Prírodná pamiatka	Prírodná rezervácia	Prírodná pamiatka	Prírodná rezervácia	Prírodná pamiatka	Prírodná rezervácia
487	Lesný územie	Stredný	108	108	108	108	108	108	108	108	108

**Obhospodarovateľ lesa: AL/010, s.r.o.**

Obhospodarovateľ lesa: AL/010, s.r.o.      **Kód pásmu: EP687**      **Obhospodarovateľ lesa: AL/010, s.r.o.**

Číslo	Názov	Typ	Pravidlo	Okres	Parcela	Prírodná pamiatka	Prírodná rezervácia	Prírodná pamiatka	Prírodná rezervácia	Prírodná pamiatka	Prírodná rezervácia
487	Lesný územie	Stredný	108	108	108	108	108	108	108	108	108

**Obhospodarovateľ lesa: AL/010, s.r.o.**

Str.: 3

Objem: Zásoby sa udávajú v m<sup>3</sup> hrubých bez úbyť, plochy v ha na 2 desatinné miesta.

LEŤNÝ OBLAST: LESY LUCÉNEC		Kód plánu: EP067		LHC: LUCÉNEC		LEŤNÝ OBLAST:	
Plán zalesňovania		Plán zalesňovania		Plán zalesňovania		Plán zalesňovania	
488	488	488	488	488	488	488	488
Nové stromy	Nové stromy	Nové stromy	Nové stromy	Nové stromy	Nové stromy	Nové stromy	Nové stromy
Opak	Opak	Opak	Opak	Opak	Opak	Opak	Opak
Spolu	Spolu	Spolu	Spolu	Spolu	Spolu	Spolu	Spolu
Ochr. pásmo vodopádných zdrojov:		Ochr. pásmo vodopádných zdrojov:		Ochr. pásmo vodopádných zdrojov:		Ochr. pásmo vodopádných zdrojov:	
Pôda:		Pôda:		Pôda:		Pôda:	
Prírodný les: Miestni lesy, byľy, kmeče.		Prírodný les: Miestni lesy, byľy, kmeče.		Prírodný les: Miestni lesy, byľy, kmeče.		Prírodný les: Miestni lesy, byľy, kmeče.	
Vek, vznik: Rôzno.		Vek, vznik: Rôzno.		Vek, vznik: Rôzno.		Vek, vznik: Rôzno.	
Značenie: Značenie jednotl. a skup.		Značenie: Značenie jednotl. a skup.		Značenie: Značenie jednotl. a skup.		Značenie: Značenie jednotl. a skup.	

LEŤNÝ OBLAST: LESY LUCÉNEC		Kód plánu: EP067		LHC: LUCÉNEC		LEŤNÝ OBLAST:	
Plán zalesňovania		Plán zalesňovania		Plán zalesňovania		Plán zalesňovania	
488	488	488	488	488	488	488	488
Nové stromy	Nové stromy	Nové stromy	Nové stromy	Nové stromy	Nové stromy	Nové stromy	Nové stromy
Opak	Opak	Opak	Opak	Opak	Opak	Opak	Opak
Spolu	Spolu	Spolu	Spolu	Spolu	Spolu	Spolu	Spolu
Ochr. pásmo vodopádných zdrojov:		Ochr. pásmo vodopádných zdrojov:		Ochr. pásmo vodopádných zdrojov:		Ochr. pásmo vodopádných zdrojov:	
Pôda:		Pôda:		Pôda:		Pôda:	
Prírodný les: Miestni lesy, byľy, kmeče.		Prírodný les: Miestni lesy, byľy, kmeče.		Prírodný les: Miestni lesy, byľy, kmeče.		Prírodný les: Miestni lesy, byľy, kmeče.	
Vek, vznik: Rôzno.		Vek, vznik: Rôzno.		Vek, vznik: Rôzno.		Vek, vznik: Rôzno.	
Značenie: Značenie jednotl. a skup.		Značenie: Značenie jednotl. a skup.		Značenie: Značenie jednotl. a skup.		Značenie: Značenie jednotl. a skup.	

LEŤNÝ OBLAST: LESY LUCÉNEC		Kód plánu: EP067		LHC: LUCÉNEC		LEŤNÝ OBLAST:	
Plán zalesňovania		Plán zalesňovania		Plán zalesňovania		Plán zalesňovania	
489	489	489	489	489	489	489	489
Nové stromy	Nové stromy	Nové stromy	Nové stromy	Nové stromy	Nové stromy	Nové stromy	Nové stromy
Opak	Opak	Opak	Opak	Opak	Opak	Opak	Opak
Spolu	Spolu	Spolu	Spolu	Spolu	Spolu	Spolu	Spolu
Ochr. pásmo vodopádných zdrojov:		Ochr. pásmo vodopádných zdrojov:		Ochr. pásmo vodopádných zdrojov:		Ochr. pásmo vodopádných zdrojov:	
Pôda:		Pôda:		Pôda:		Pôda:	
Prírodný les: Miestni lesy, byľy, kmeče.		Prírodný les: Miestni lesy, byľy, kmeče.		Prírodný les: Miestni lesy, byľy, kmeče.		Prírodný les: Miestni lesy, byľy, kmeče.	
Vek, vznik: Z 2. štadi, rôzno.		Vek, vznik: Z 2. štadi, rôzno.		Vek, vznik: Z 2. štadi, rôzno.		Vek, vznik: Z 2. štadi, rôzno.	
Značenie: Značenie jednotl. a skup.		Značenie: Značenie jednotl. a skup.		Značenie: Značenie jednotl. a skup.		Značenie: Značenie jednotl. a skup.	

Oblasť zalesňovania v m. štádiu bez lbovy, plochy v ba na 2. desiatinné miesta.



Lesný obvod: LHC:LUČENEC Obhospodarovateľ lesa: ALGEC, s.r.o. Kód plánu: EP87 Kód parcely: EP87	
<b>Plán zalesňovania</b> Nové duby: 1,00 Staré duby: 1,00 Spolu: 2,00	<b>Plán zalesňovania</b> Nové duby: 1,00 Staré duby: 1,00 Spolu: 2,00
<b>Plán zalesňovania</b> Nové duby: 1,00 Staré duby: 1,00 Spolu: 2,00	<b>Plán zalesňovania</b> Nové duby: 1,00 Staré duby: 1,00 Spolu: 2,00
<b>Plán zalesňovania</b> Nové duby: 1,00 Staré duby: 1,00 Spolu: 2,00	<b>Plán zalesňovania</b> Nové duby: 1,00 Staré duby: 1,00 Spolu: 2,00

Lesný obvod: LHC:LUČENEC Obhospodarovateľ lesa: LHC:LUČENEC, s.r.o. Kód plánu: EP87 Kód parcely: EP87	
<b>Plán zalesňovania</b> Nové duby: 1,00 Staré duby: 1,00 Spolu: 2,00	<b>Plán zalesňovania</b> Nové duby: 1,00 Staré duby: 1,00 Spolu: 2,00
<b>Plán zalesňovania</b> Nové duby: 1,00 Staré duby: 1,00 Spolu: 2,00	<b>Plán zalesňovania</b> Nové duby: 1,00 Staré duby: 1,00 Spolu: 2,00
<b>Plán zalesňovania</b> Nové duby: 1,00 Staré duby: 1,00 Spolu: 2,00	<b>Plán zalesňovania</b> Nové duby: 1,00 Staré duby: 1,00 Spolu: 2,00

Lesný obvod: LHC:LUČENEC Obhospodarovateľ lesa: LHC:LUČENEC, s.r.o. Kód plánu: EP87 Kód parcely: EP87	
<b>Plán zalesňovania</b> Nové duby: 1,00 Staré duby: 1,00 Spolu: 2,00	<b>Plán zalesňovania</b> Nové duby: 1,00 Staré duby: 1,00 Spolu: 2,00
<b>Plán zalesňovania</b> Nové duby: 1,00 Staré duby: 1,00 Spolu: 2,00	<b>Plán zalesňovania</b> Nové duby: 1,00 Staré duby: 1,00 Spolu: 2,00
<b>Plán zalesňovania</b> Nové duby: 1,00 Staré duby: 1,00 Spolu: 2,00	<b>Plán zalesňovania</b> Nové duby: 1,00 Staré duby: 1,00 Spolu: 2,00

Objem, zložby a tabuľky sú uvedené v m. Zhromaždený lesný pláň na 2 desiatine miesta.

Lesný oblasť: LESY LUČENEC										Kód pŕíslu: EP027										Obhospodarovateľ lesa: Lesy SR s.p. OČ Ľinač										LHCU:LEUC:NEC										Lesný oblasť: C									
Právnosť: 2015 - 2024										Právnosť: 2015 - 2024										Právnosť: 2015 - 2024										Právnosť: 2015 - 2024										Právnosť: 2015 - 2024									
Dielok: 493										Dielok: 493										Dielok: 493										Dielok: 493										Dielok: 493									
Dielok: 493										Dielok: 493										Dielok: 493										Dielok: 493										Dielok: 493									
Dielok: 493										Dielok: 493										Dielok: 493										Dielok: 493										Dielok: 493									
Dielok: 493										Dielok: 493										Dielok: 493										Dielok: 493										Dielok: 493									
Dielok: 493										Dielok: 493										Dielok: 493										Dielok: 493										Dielok: 493									
Dielok: 493										Dielok: 493										Dielok: 493										Dielok: 493										Dielok: 493									
Dielok: 493										Dielok: 493										Dielok: 493										Dielok: 493										Dielok: 493									
Dielok: 493										Dielok: 493										Dielok: 493										Dielok: 493										Dielok: 493									
Dielok: 493										Dielok: 493										Dielok: 493										Dielok: 493										Dielok: 493									
Dielok: 493										Dielok: 493										Dielok: 493										Dielok: 493										Dielok: 493									

Table with columns: Plan, Area, Volume, etc. Includes sections for 'Plán zalesňovania' and 'Plán výsadby a výchovy'. Data includes various numerical values and codes.

Table with columns: Plan, Area, Volume, etc. Includes sections for 'Plán zalesňovania' and 'Plán výsadby a výchovy'. Data includes various numerical values and codes.

Table with columns: Plan, Area, Volume, etc. Includes sections for 'Plán zalesňovania' and 'Plán výsadby a výchovy'. Data includes various numerical values and codes.

Objem, zábery a tabuľky sú uvedené v m. Zhružby bez ľahby, plochy v ha 2 desiatinné miesta.

Lesný podnik: LESY LUCENEČ 2015 - 2024

Dielce	Charakteristiky	Bilanz	Výnosy	Výroba	JMRL	Vek	Záhm	KL	TL	PK	POI	Ter	Prábn.
5,24	Ružová Chomňa	1	9,41	13,45	95	0,70	H	V					
111,84	Chomňa	2	4,04	10,30	100	1,00	H	V					
111,84	Chomňa	2	4,04	10,30	100	1,00	H	V					

Plán zalesňovania

Nové lesy	Staré lesy	Spolu	Z toho: aký druh zmluvy	Podľa druhu zmluvy
4,56	4,56	4,56	Podľa zmluvy	Podľa druhu zmluvy

Obhospodarovanie lesu

Obhospodarovanie lesu: Podľa druhu zmluvy, Podľa druhu zmluvy, Podľa druhu zmluvy, Podľa druhu zmluvy, Podľa druhu zmluvy, Podľa druhu zmluvy, Podľa druhu zmluvy, Podľa druhu zmluvy, Podľa druhu zmluvy, Podľa druhu zmluvy

Plán zalesňovania

Nové lesy	Staré lesy	Spolu	Z toho: aký druh zmluvy	Podľa druhu zmluvy
4,56	4,56	4,56	Podľa zmluvy	Podľa druhu zmluvy

Obhospodarovanie lesu

Obhospodarovanie lesu: Podľa druhu zmluvy, Podľa druhu zmluvy, Podľa druhu zmluvy, Podľa druhu zmluvy, Podľa druhu zmluvy, Podľa druhu zmluvy, Podľa druhu zmluvy, Podľa druhu zmluvy, Podľa druhu zmluvy, Podľa druhu zmluvy

Plán zalesňovania

Nové lesy	Staré lesy	Spolu	Z toho: aký druh zmluvy	Podľa druhu zmluvy
4,56	4,56	4,56	Podľa zmluvy	Podľa druhu zmluvy

Obhospodarovanie lesu

Obhospodarovanie lesu: Podľa druhu zmluvy, Podľa druhu zmluvy, Podľa druhu zmluvy, Podľa druhu zmluvy, Podľa druhu zmluvy, Podľa druhu zmluvy, Podľa druhu zmluvy, Podľa druhu zmluvy, Podľa druhu zmluvy, Podľa druhu zmluvy

Plán zalesňovania

Nové lesy	Staré lesy	Spolu	Z toho: aký druh zmluvy	Podľa druhu zmluvy
4,56	4,56	4,56	Podľa zmluvy	Podľa druhu zmluvy

Obhospodarovanie lesu

Obhospodarovanie lesu: Podľa druhu zmluvy, Podľa druhu zmluvy, Podľa druhu zmluvy, Podľa druhu zmluvy, Podľa druhu zmluvy, Podľa druhu zmluvy, Podľa druhu zmluvy, Podľa druhu zmluvy, Podľa druhu zmluvy, Podľa druhu zmluvy

Plán zalesňovania

Nové lesy	Staré lesy	Spolu	Z toho: aký druh zmluvy	Podľa druhu zmluvy
4,56	4,56	4,56	Podľa zmluvy	Podľa druhu zmluvy

Obhospodarovanie lesu

Obhospodarovanie lesu: Podľa druhu zmluvy, Podľa druhu zmluvy, Podľa druhu zmluvy, Podľa druhu zmluvy, Podľa druhu zmluvy, Podľa druhu zmluvy, Podľa druhu zmluvy, Podľa druhu zmluvy, Podľa druhu zmluvy, Podľa druhu zmluvy

Plán zalesňovania

Nové lesy	Staré lesy	Spolu	Z toho: aký druh zmluvy	Podľa druhu zmluvy
4,56	4,56	4,56	Podľa zmluvy	Podľa druhu zmluvy

Obhospodarovanie lesu

Obhospodarovanie lesu: Podľa druhu zmluvy, Podľa druhu zmluvy, Podľa druhu zmluvy, Podľa druhu zmluvy, Podľa druhu zmluvy, Podľa druhu zmluvy, Podľa druhu zmluvy, Podľa druhu zmluvy, Podľa druhu zmluvy, Podľa druhu zmluvy

Plán zalesňovania

Nové lesy	Staré lesy	Spolu	Z toho: aký druh zmluvy	Podľa druhu zmluvy
4,56	4,56	4,56	Podľa zmluvy	Podľa druhu zmluvy

Obhospodarovanie lesu

Obhospodarovanie lesu: Podľa druhu zmluvy, Podľa druhu zmluvy, Podľa druhu zmluvy, Podľa druhu zmluvy, Podľa druhu zmluvy, Podľa druhu zmluvy, Podľa druhu zmluvy, Podľa druhu zmluvy, Podľa druhu zmluvy, Podľa druhu zmluvy

LESNÝ OBLASTĚ LESY LUCSINEC												Kód písmen: EP057		Obhospodářská lesní: ALICEO, s.r.o.												LHC:LUCEINEC												Lesní obvod:											
Plán zářby a výchovy			Plán zalesňování			Plán výtahů a výtahů			Plán zářby a výchovy			Plán zalesňování			Plán výtahů a výtahů			Plán zářby a výchovy			Plán zalesňování			Plán výtahů a výtahů			Plán zářby a výchovy			Plán zalesňování			Plán výtahů a výtahů																
Dleceň	Nová úskyt	Stav úskyt	Z celkové plochy	Z celkové plochy	na zalesnění	na zalesnění	na zalesnění	na zalesnění	na zalesnění	na zalesnění	na zalesnění	na zalesnění	na zalesnění	na zalesnění	na zalesnění	na zalesnění	na zalesnění	na zalesnění	na zalesnění	na zalesnění	na zalesnění	na zalesnění	na zalesnění	na zalesnění	na zalesnění	na zalesnění	na zalesnění	na zalesnění	na zalesnění	na zalesnění	na zalesnění	na zalesnění																	
572	1912	80	075	H	V	10	10	10	10	10	10	10	10	10	10	10	10	10	10	10	10	10	10	10	10	10	10	10	10	10	10	10	10																
Odby: písmen: vedených zřezků: ..... Přírůstek: lesní dřeviny: ..... Věk, vznik: Římec, měřeni měřítkem HB stupňů. Změřené: Zrak, měřeni měřítkem HB stupňů.												Odby: písmen: vedených zřezků: ..... Přírůstek: lesní dřeviny: ..... Věk, vznik: Římec, měřeni měřítkem HB stupňů. Změřené: Zrak, měřeni měřítkem HB stupňů.												Odby: písmen: vedených zřezků: ..... Přírůstek: lesní dřeviny: ..... Věk, vznik: Římec, měřeni měřítkem HB stupňů. Změřené: Zrak, měřeni měřítkem HB stupňů.												Odby: písmen: vedených zřezků: ..... Přírůstek: lesní dřeviny: ..... Věk, vznik: Římec, měřeni měřítkem HB stupňů. Změřené: Zrak, měřeni měřítkem HB stupňů.													



<b>Lesný podnik LESY LUCENEC</b> Dátum: 2015 - 2024			<b>Obhospodarovateľ lesa: ALUGEC, s.r.o.</b>			<b>Lesný obvod:</b>		
Dĺžka: 479 m Šírka: 10864 m Rozloha: 5170000 m <sup>2</sup>			Výška: 237 m Vek: 110 Zml: 072 H: V Kl: T PK: POI			<b>Plán zalesňovania</b> Nová úroda: [ ] Stará úroda: [ ]		
Právn. titul: 479 Právn. zdroj: 10864			Doba: [ ] Druh: [ ] Stav: [ ]			Nový druh: [ ] Starý druh: [ ]		
Právn. titul: 479 Právn. zdroj: 10864			Doba: [ ] Druh: [ ] Stav: [ ]			Nový druh: [ ] Starý druh: [ ]		
Právn. titul: 479 Právn. zdroj: 10864			Doba: [ ] Druh: [ ] Stav: [ ]			Nový druh: [ ] Starý druh: [ ]		
Právn. titul: 479 Právn. zdroj: 10864			Doba: [ ] Druh: [ ] Stav: [ ]			Nový druh: [ ] Starý druh: [ ]		
Právn. titul: 479 Právn. zdroj: 10864			Doba: [ ] Druh: [ ] Stav: [ ]			Nový druh: [ ] Starý druh: [ ]		
Právn. titul: 479 Právn. zdroj: 10864			Doba: [ ] Druh: [ ] Stav: [ ]			Nový druh: [ ] Starý druh: [ ]		

<b>Lesný podnik LESY LUCENEC</b> Dátum: 2015 - 2024			<b>Obhospodarovateľ lesa: ALUGEC, s.r.o.</b>			<b>Lesný obvod:</b>		
Dĺžka: 479 m Šírka: 10864 m Rozloha: 5170000 m <sup>2</sup>			Výška: 237 m Vek: 110 Zml: 072 H: V Kl: T PK: POI			<b>Plán zalesňovania</b> Nová úroda: [ ] Stará úroda: [ ]		
Právn. titul: 479 Právn. zdroj: 10864			Doba: [ ] Druh: [ ] Stav: [ ]			Nový druh: [ ] Starý druh: [ ]		
Právn. titul: 479 Právn. zdroj: 10864			Doba: [ ] Druh: [ ] Stav: [ ]			Nový druh: [ ] Starý druh: [ ]		
Právn. titul: 479 Právn. zdroj: 10864			Doba: [ ] Druh: [ ] Stav: [ ]			Nový druh: [ ] Starý druh: [ ]		
Právn. titul: 479 Právn. zdroj: 10864			Doba: [ ] Druh: [ ] Stav: [ ]			Nový druh: [ ] Starý druh: [ ]		
Právn. titul: 479 Právn. zdroj: 10864			Doba: [ ] Druh: [ ] Stav: [ ]			Nový druh: [ ] Starý druh: [ ]		
Právn. titul: 479 Právn. zdroj: 10864			Doba: [ ] Druh: [ ] Stav: [ ]			Nový druh: [ ] Starý druh: [ ]		























<b>Základné údaje</b> <b>LESY LUCENEC</b> <b>2015 - 2024</b> <b>Projekt: HBLT111 Žitná hrabovská dĺžba</b>											
<b>Dielce</b> 524 H revízor: Bábos Ondrej doba: 10 autor: Bábos Ondrej						<b>Statistika</b> Vek: 10,00 Zóna ochr.: 0 Prír. typ: produkčný Stupeň ohrozenia: Stredne ohrozený porast HBLT111 Žitná hrabovská dĺžba Lesná ohl.: 10 Juhovýchodná kofina, Gemerská pahorkatina Územný súhrn: Zatiaľ nie je určený. Územné administratívne údaje: Územie administratívne určené. Chránené vďaka územiu: Chránené vďaka územiu. Spôsob obhospodarovania: Spôsob obhospodarovania.					
<b>Prílohy:</b> Príloha 1: Mapa Príloha 2: Karta Príloha 3: Podrobný plán						<b>Prílohy:</b> Príloha 1: Mapa Príloha 2: Karta Príloha 3: Podrobný plán					

<b>Základné údaje</b> <b>LESY LUCENEC</b> <b>2015 - 2024</b> <b>Projekt: HBLT111 Žitná hrabovská dĺžba</b>											
<b>Dielce</b> 524 H revízor: Bábos Ondrej doba: 10 autor: Bábos Ondrej						<b>Statistika</b> Vek: 10,00 Zóna ochr.: 0 Prír. typ: produkčný Stupeň ohrozenia: Stredne ohrozený porast HBLT111 Žitná hrabovská dĺžba Lesná ohl.: 10 Juhovýchodná kofina, Gemerská pahorkatina Územný súhrn: Zatiaľ nie je určený. Územné administratívne údaje: Územie administratívne určené. Chránené vďaka územiu: Chránené vďaka územiu. Spôsob obhospodarovania: Spôsob obhospodarovania.					
<b>Prílohy:</b> Príloha 1: Mapa Príloha 2: Karta Príloha 3: Podrobný plán						<b>Prílohy:</b> Príloha 1: Mapa Príloha 2: Karta Príloha 3: Podrobný plán					

<b>Základné údaje</b> <b>LESY LUCENEC</b> <b>2015 - 2024</b> <b>Projekt: HBLT111 Žitná hrabovská dĺžba</b>											
<b>Dielce</b> 525 H revízor: Bábos Ondrej doba: 10 autor: Bábos Ondrej						<b>Statistika</b> Vek: 11,00 Zóna ochr.: 0 Prír. typ: produkčný Stupeň ohrozenia: Stredne ohrozený porast HBLT111 Žitná hrabovská dĺžba Lesná ohl.: 10 Juhovýchodná kofina, Gemerská pahorkatina Územný súhrn: Zatiaľ nie je určený. Územné administratívne údaje: Územie administratívne určené. Chránené vďaka územiu: Chránené vďaka územiu. Spôsob obhospodarovania: Spôsob obhospodarovania.					
<b>Prílohy:</b> Príloha 1: Mapa Príloha 2: Karta Príloha 3: Podrobný plán						<b>Prílohy:</b> Príloha 1: Mapa Príloha 2: Karta Príloha 3: Podrobný plán					

Objem, zásoby a ťažby sú uvedených v m<sup>3</sup> hrubými baz. kôj, plochy v ha na 2 desatinné miesta.

Leányó család: LESY LUCSENEC			Kód plánu: EP97			Öbőrszövetkezet név: ALGEO, s.r.o.			Lényő öbőre:					
Plánév évek: 2015 - 2024				DZ					Pálya felirata					
Dielce	Csatorna	Művelési	Vék	Zárk	KL	TL	PK	POI	D	Z	B	Středný kraj	B	Podluzská
525	2	703	95	0 48	H	V			6	9	2			
Právník	Ruhel	Chovné	Doba	Zóna	Zóna	Zóna	Zóna	Zóna	Ter.	Prábn.				
abator	doba	stón	(%)	od - do	(%)	SO	Zóna	Zóna	typ	idat.				
111 80	100	30	5	2 10	200-260	1	(%)	(%)						
Rastový stupeň: Sredná krmovina													Stupeň ohrozenia: Sredne ohrozený porosť	
HL7:111 žltá kraková dbrava													Hrankový stupeň: I	
Lévyé öböl: 10 Jelkőcsoré körtés, Górné körtés													Hankó típus: Ártóanyag	
Öböl anyag jelölés: máterál:													Úrésnőc és őstőcsoré vönyomás:	
Öböl kód ZERI:													Chvárnőc vönyéközlenk:	
Öböl kód:													Spőcső öbőrszövetkezet:	
Ochr. jelölés védőjelekkel: zsepő:													Öböl kód és vöny:	
Prőlyéka:													Hospodárský stát:	
Vék, vönyk:														
Zóna kód:														
Úrésnőc és őstőcsoré vönyomás:													Chvárnőc vönyéközlenk:	
Spőcső öbőrszövetkezet:													Spőcső öbőrszövetkezet:	
Úrésnőc és őstőcsoré vönyomás:													Chvárnőc vönyéközlenk:	
Spőcső öbőrszövetkezet:													Spőcső öbőrszövetkezet:	
Chvárnőc vönyéközlenk:													Spőcső öbőrszövetkezet:	

Leányó család: LESY LUCSENEC			Kód plánu: EP97			Öbőrszövetkezet név: ALGEO, s.r.o.			Lényő öbőre:					
Plánév évek: 2015 - 2024				DZ					Pálya felirata					
Dielce	Csatorna	Művelési	Vék	Zárk	KL	TL	PK	POI	D	Z	B	Středný kraj	B	Podluzská
528	2	15 29	105	0 80	H	V			6	9	2			
Právník	Ruhel	Chovné	Doba	Zóna	Zóna	Zóna	Zóna	Zóna	Ter.	Prábn.				
abator	doba	stón	(%)	od - do	(%)	SO	Zóna	Zóna	typ	idat.				
111 84	120	30	5	2 10	240-260	1	(%)	(%)						
Rastový stupeň: Sredná krmovina													Stupeň ohrozenia: Sredne ohrozený porosť	
HL7:111 žltá kraková dbrava													Hrankový stupeň: I	
Lévyé öböl: 10 Jelkőcsoré körtés, Górné körtés													Hankó típus: Ártóanyag	
Öböl anyag jelölés: máterál:													Úrésnőc és őstőcsoré vönyomás:	
Öböl kód ZERI:													Chvárnőc vönyéközlenk:	
Öböl kód:													Spőcső öbőrszövetkezet:	
Ochr. jelölés védőjelekkel: zsepő:													Öböl kód és vöny:	
Prőlyéka:													Hospodárský stát:	
Vék, vönyk:														
Zóna kód:														
Úrésnőc és őstőcsoré vönyomás:													Chvárnőc vönyéközlenk:	
Spőcső öbőrszövetkezet:													Spőcső öbőrszövetkezet:	
Úrésnőc és őstőcsoré vönyomás:													Chvárnőc vönyéközlenk:	
Spőcső öbőrszövetkezet:													Spőcső öbőrszövetkezet:	
Chvárnőc vönyéközlenk:													Spőcső öbőrszövetkezet:	

Objem, zloženie a ležba sú uvedené v m. žltá kraková dbrava, plodiny v ha na 2 dávkach miesta

Príloha č.9 Ortofotosnímky  
k.ú. Halič JPRL 528, parcela CKN765/5



k.ú. Halič JPRL 525, parcela CKN 765/6



k.ú. Halič JPRL 524, parcela CKN 765/7,8



k.ú. Halič JPRL 517

k.ú. Panické Dravce JPRL 480B, 479C, 479D, parcela CKN 765/9,10, parcela EKN 492, 493



k.ú. Panické Dravce JPRL 481A, 481C, parcela EKN 482

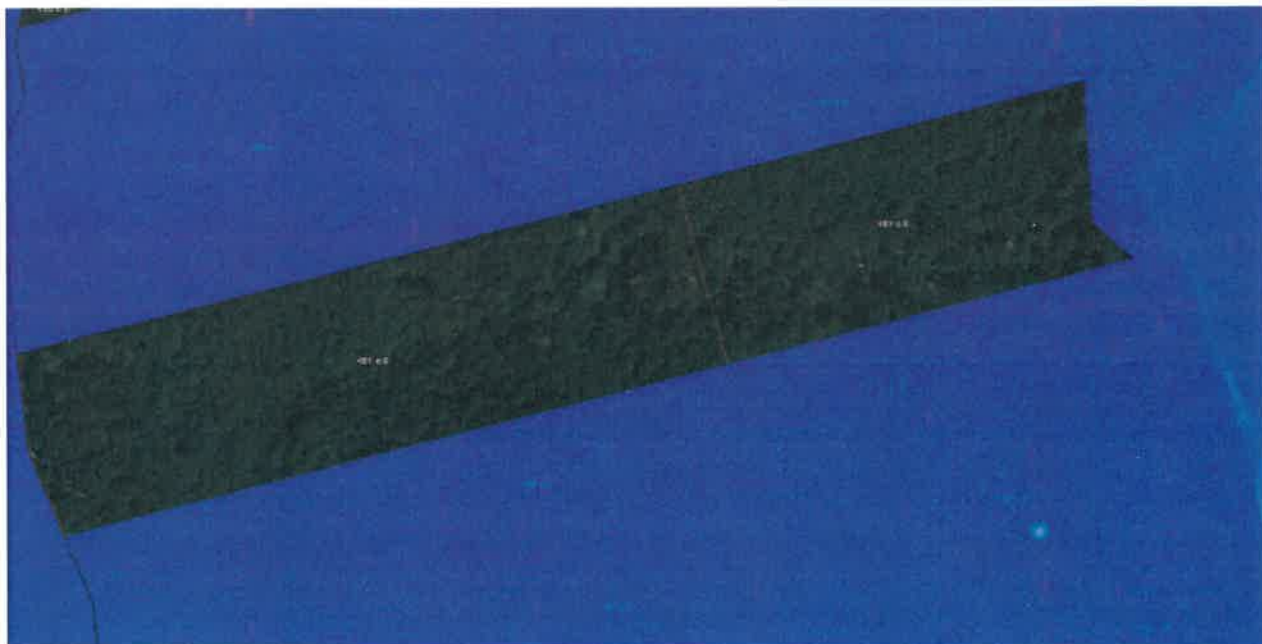

k.ú. Panické Dravce JPRL 487, 488A, 488B, 489A, 489B, parcela EKN 478/1, 480

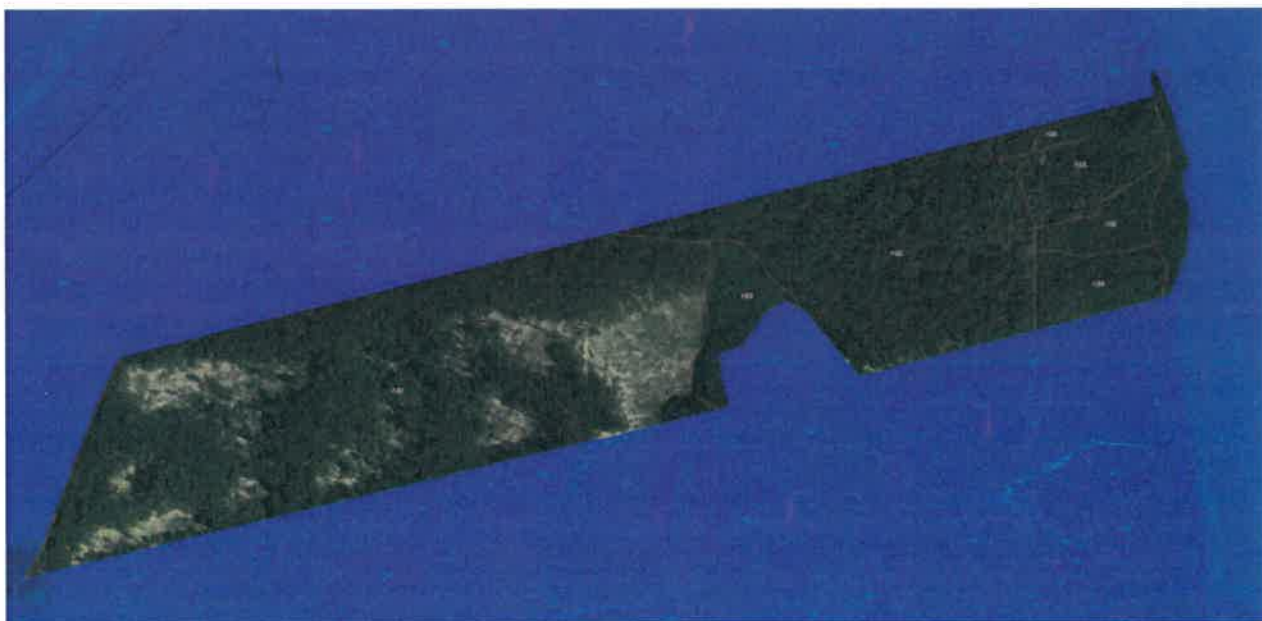



Príloha č.10 Výpočet aktualizovanej hektárovej zásoby lesných porastov o hodnotu bežného ročného prírastku.

dielec	čiasťková plocha	porastová skupina	etáž	vek	zakmenenie	DR	zastúpenie	bonita	zásoba/ ha skutočná	zásoba/ ha tabulková	bežný ročný prírastok tab.	zásoba/ ha tab_aktualizovaná	zásoba/ ha skut. aktualizovaná
479	C	0	0	90	0.71	DZ	70	24	161	323.94	3.0	326.94	162
479	C	0	0	90	0.71	CR	30	24	69	323.94	3.0	326.94	70
479	D	1	0	110	0.72	DZ	51	26	151	411.22	2.5	413.72	152
479	D	1	0	110	0.72	CR	13	26	39	416.67	2.5	419.17	39
479	D	1	0	110	0.72	AG	13	22	20	213.68	0.3	213.98	20
479	D	1	0	110	0.72	HB	21	20	61	403.44	3.5	406.94	62
479	D	1	0	110	0.72	JL	2	24	5	347.22	0.4	347.62	5
479	D	2	0	110	0.52	DZ	40	26	86	413.46	2.5	415.96	87
479	D	2	0	110	0.52	HB	40	20	84	403.85	3.5	407.35	85
479	D	2	0	110	0.52	CR	10	26	21	403.85	2.5	406.35	21
479	D	2	0	110	0.52	AG	10	22	11	211.54	0.3	211.84	11
479	D	3	0	5	1.00	HB	50	20	0	0.00	0.0	0.00	0
479	D	3	0	5	1.00	CR	30	26	0	0.00	0.0	0.00	0
479	D	3	0	5	1.00	DZ	20	26	0	0.00	0.0	0.00	0
480	B	0	0	85	0.80	DZ	65	24	160	307.69	3.1	310.79	162
480	B	0	0	85	0.80	CR	35	24	86	307.14	3.1	310.24	87
481	A	0	0	100	0.75	DZ	55	24	145	351.52	2.7	354.22	146
481	A	0	0	100	0.75	CR	40	24	105	350.00	2.7	352.70	106
481	A	0	0	100	0.75	HB	5	18	12	320.00	3.6	323.60	12
481	C	1	0	110	0.75	DZ	50	24	133	354.67	2.4	357.07	134
481	C	1	0	110	0.75	CR	36	24	99	366.67	2.4	369.07	100
481	C	1	0	110	0.75	HB	11	18	29	351.52	3.4	354.92	29
481	C	1	0	110	0.75	AG	3	18	3	133.33	0.3	133.63	3
481	C	2	0	110	0.46	DZ	60	24	104	376.81	2.4	379.21	105
481	C	2	0	110	0.46	CR	40	24	69	375.00	2.4	377.40	69

dielec	čiasťková plocha	porastová skupina	etáž	vek	zakmenenie	DR	zastúpenie	bonita	zásoba/ ha skutočná	zásoba/ ha tabulková	bežný ročný prírastok tab.	zásoba/ ha tab_aktualizovaná	zásoba/ ha skut. aktualizovaná
487		1	0	110	0.74	DZ	60	24	167	376.13	2.4	378.53	168
487		1	0	110	0.74	CR	40	24	112	378.38	2.4	380.78	113
487		2	0	5	1.00	CR	100	24	0	0.00	0.0	0.00	0
487		2	9	110	0.00	CR	80	24	0		2.4	2.40	0
487		2	9	110	0.00	DZ	20	24	0		2.4	2.40	0
488	A	0	0	10	0.90	AG	80	18	5	6.94	5.0	11.94	9
488	A	0	0	10	0.90	CR	10	26	0	0.00	0.0	0.00	0
488	A	0	0	10	0.90	HB	10	20	0	0.00	0.0	0.00	0
488	B	0	0	75	0.75	CR	40	28	102	340.00	3.7	343.70	103
488	B	0	0	75	0.75	DZ	20	26	46	306.67	3.6	310.27	47
488	B	0	0	75	0.75	AG	20	18	24	160.00	0.7	160.70	24
488	B	0	0	75	0.75	HB	5	20	10	266.67	4.5	271.17	10
488	B	0	0	75	0.75	LM	10	20	20	266.67	4.5	271.17	20
488	B	0	0	75	0.75	JH	5	22	11	293.33	4.7	298.03	11
489	A	0	0	10	0.90	AG	90	18	6	7.41	5.0	12.41	10
489	A	0	0	10	0.90	CR	5	26	0	0.00	0.0	0.00	0
489	A	0	0	10	0.90	HB	5	20	0	0.00	0.0	0.00	0
489	B	0	0	40	0.80	AG	55	16	46	104.55	2.2	106.75	47
489	B	0	0	40	0.80	LM	20	30	33	206.25	7.7	213.95	34
489	B	0	0	40	0.80	JH	5	30	8	200.00	7.7	207.70	8
489	B	0	0	40	0.80	CR	5	14	3	75.00	0.0	75.00	3
489	B	0	0	40	0.80	DZ	5	14	3	75.00	0.0	75.00	3
489	B	0	0	40	0.80	HB	10	14	7	87.50	0.0	87.50	7
517		1	0	110	0.54	DZ	59	24	120	376.65	2.4	379.05	121
517		1	0	110	0.54	CR	36	24	73	375.51	2.4	377.91	73
517		1	0	110	0.54	HB	5	22	12	444.44	3.7	448.14	12
517		2	0	4	1.00	HB	50	22	0	0.00	0.0	0.00	0

dielec	čiasťková plocha	porastová skupina	etáž	vek	zakmenenie	DR	zastúpenie	bonita	zásoba/ ha skutočná	zásoba/ ha tabulková	bežný ročný prírastok tab.	zásoba/ ha tab_aktualizovaná	zásoba/ ha skut. aktualizovaná
517		2	0	4	1.00	CR	35	24	0	0.00	0.0	0.00	0
517		2	0	4	1.00	DZ	15	24	0	0.00	0.0	0.00	0
524	A	1	1	100	0.70	CR	60	24	147	350.00	2.7	352.70	148
524	A	1	1	100	0.70	DZ	30	24	74	352.38	2.7	355.08	75
524	A	1	1	100	0.70	HB	10	20	26	371.43	3.8	375.23	26
524	A	1	2	20	0.30	DZ	20	24	0	0.00	0.0	0.00	0
524	A	1	2	20	0.30	HB	40	20	0	0.00	0.0	0.00	0
524	A	1	2	20	0.30	CR	40	24	0	0.00	0.0	0.00	0
524	A	2	0	15	1.00	CR	50	24	0	0.00	0.0	0.00	0
524	A	2	0	15	1.00	HB	30	20	0	0.00	0.0	0.00	0
524	A	2	0	15	1.00	DZ	20	24	0	0.00	0.0	0.00	0
524	A	3	0	10	1.00	HB	50	20	0	0.00	0.0	0.00	0
524	A	3	0	10	1.00	CR	35	24	0	0.00	0.0	0.00	0
524	A	3	0	10	1.00	DZ	15	24	0	0.00	0.0	0.00	0
524	A	4	0	4	1.00	HB	40	20	0	0.00	0.0	0.00	0
524	A	4	0	4	1.00	CR	30	24	0	0.00	0.0	0.00	0
524	A	4	0	4	1.00	DZ	30	24	0	0.00	0.0	0.00	0
524	B	0	1	100	0.39	CR	60	24	82	350.43	2.7	353.13	83
524	B	0	1	100	0.39	DZ	40	24	55	352.56	2.7	355.26	55
524	B	0	2	20	0.30	HB	40	20	0	0.00	0.0	0.00	0
524	B	0	2	20	0.30	CR	40	24	1	8.33	0.0	8.33	1
524	B	0	2	20	0.30	DZ	20	24	1	16.67	0.0	16.67	1
525	_	1	0	95	0.75	CR	60	22	137	304.44	2.7	307.14	138
525	_	1	0	95	0.75	DZ	35	22	80	304.76	2.7	307.46	81
525	_	1	0	95	0.75	HB	5	22	15	400.00	4.1	404.10	15
525	_	2	0	95	0.46	CR	60	22	84	304.35	2.7	307.05	85
525	_	2	0	95	0.46	DZ	35	22	49	304.35	2.7	307.05	49

dielec	čiasťková plocha	porastová skupina	etáž	vek	zakmenenie	DR	zastúpenie	bonita	zásoba/ ha skutočná	zásoba/ ha tabulková	bežný ročný prírastok tab.	zásoba/ ha tab_aktualizovaná	zásoba/ ha skut. aktualizovaná
525	_	2	0	95	0.46	HB	5	22	9	391.30	4.1	395.40	9
528	_	0	0	85	0.80	CR	60	24	148	308.33	3.1	311.43	149
528	_	0	0	85	0.80	DZ	25	24	62	310.00	3.1	313.10	63
528	_	0	0	85	0.80	HB	15	22	42	350.00	4.4	354.40	43
479	A	0	0	90	0.75	DZ	55	24	133	322.42	3.0	325.42	134
479	A	0	0	90	0.75	CR	35	24	85	323.81	3.0	326.81	86
479	A	0	0	90	0.75	AG	5	22	8	213.33	0.5	213.83	8
479	A	0	0	90	0.75	HB	5	20	12	320.00	4.1	324.10	12
479	B	0	0	110	0.75	DZ	80	24	226	376.67	2.4	379.07	227
479	B	0	0	110	0.75	CR	20	24	57	380.00	2.4	382.40	57
480	A	0	0	85	0.75	DZ	50	22	103	274.67	3.0	277.67	104
480	A	0	0	85	0.75	CR	45	22	92	272.59	3.0	275.59	93
480	A	0	0	85	0.75	HB	5	20	12	320.00	4.2	324.20	12
490	_	2	0	10	1.00	CR	50	28	0	0.00	0.0	0.00	0
490	_	2	0	10	1.00	DZ	10	26	0	0.00	0.0	0.00	0
490	_	2	0	10	1.00	AG	30	18	0	0.00	5.0	5.00	2
490	_	2	0	10	1.00	HB	10	20	0	0.00	0.0	0.00	0
492	_	2	0	10	1.00	AG	95	18	0	0.00	5.0	5.00	5
492	_	2	0	10	1.00	CR	5	26	0	0.00	0.0	0.00	0
493	_	1	1	105	0.70	CR	80	22	184	328.57	2.5	331.07	185
493	_	1	1	105	0.70	DZ	20	22	46	328.57	2.5	331.07	46
493	_	1	2	20	0.40	CR	40	22	0	0.00	0.0	0.00	0
493	_	1	2	20	0.40	DZ	10	22	0	0.00	0.0	0.00	0
493	_	1	2	20	0.40	HB	50	18	0	0.00	0.0	0.00	0
493	_	2	0	10	1.00	CR	60	22	0	0.00	0.0	0.00	0
493	_	2	0	10	1.00	HB	20	18	0	0.00	0.0	0.00	0
493	_	2	0	10	1.00	DZ	10	22	0	0.00	0.0	0.00	0

dielec	čiastková plocha	porastová skupina	etáž	vek	zakmenenie	DR	zastúpenie	bonita	zásoba/ ha skutočná	zásoba/ ha tabulková	bežný ročný prírastok tab.	zásoba/ ha tab_aktualizovaná	zásoba/ ha skut. aktualizovaná
493	_	2	0	10	1.00	AG	10	18	0	0.00	5.0	5.00	1
494	_	0	1	105	0.77	DZ	46	22	117	330.32	2.5	332.82	118
494	_	0	1	105	0.77	CR	50	22	127	329.87	2.5	332.37	128
494	_	0	1	105	0.77	HB	4	18	11	357.14	3.5	360.64	11
494	_	0	2	25	0.20	HB	100	24	0	0.00	7.7	7.70	2
489	N	0	0	10	0.90	AG	90	18	6	7.41	5.0	12.41	10
489	N	0	0	10	0.90	CR	5	26	0	0.00	0.0	0.00	0
489	N	0	0	10	0.90	HB	5	20	0	0.00	0.0	0.00	0

Skutočná zásoba na hektár sa rovná tabulková zásoba na hektár x zakmenenie x zastupenie

V. Znalecká doložka

Znalecký posudok som vypracoval ako znalec zapísaný v zozname znalcov, tlmočníkov a prekladateľov, ktorý vedie Ministerstvo spravodlivosti Slovenskej republiky pre odbor 230000 Lesníctvo a odvetvie 230303 Odhad hodnoty lesov, evidenčné číslo znalca 915327.

Znalecký posudok je v denníku zapísaný pod číslom 2/2021.

Zároveň vyhlasujem, že som si vedomý následkov vedome nepravdivého znaleckého posudku.

A handwritten signature in blue ink, appearing to read 'S. K. S. K.', is written on the right side of the page.